

RUA FRANCISCO PEREIRA

RUA FRANCISCO PEREIRA

RODOVIA PB - 238

RODOVIA PB - 238

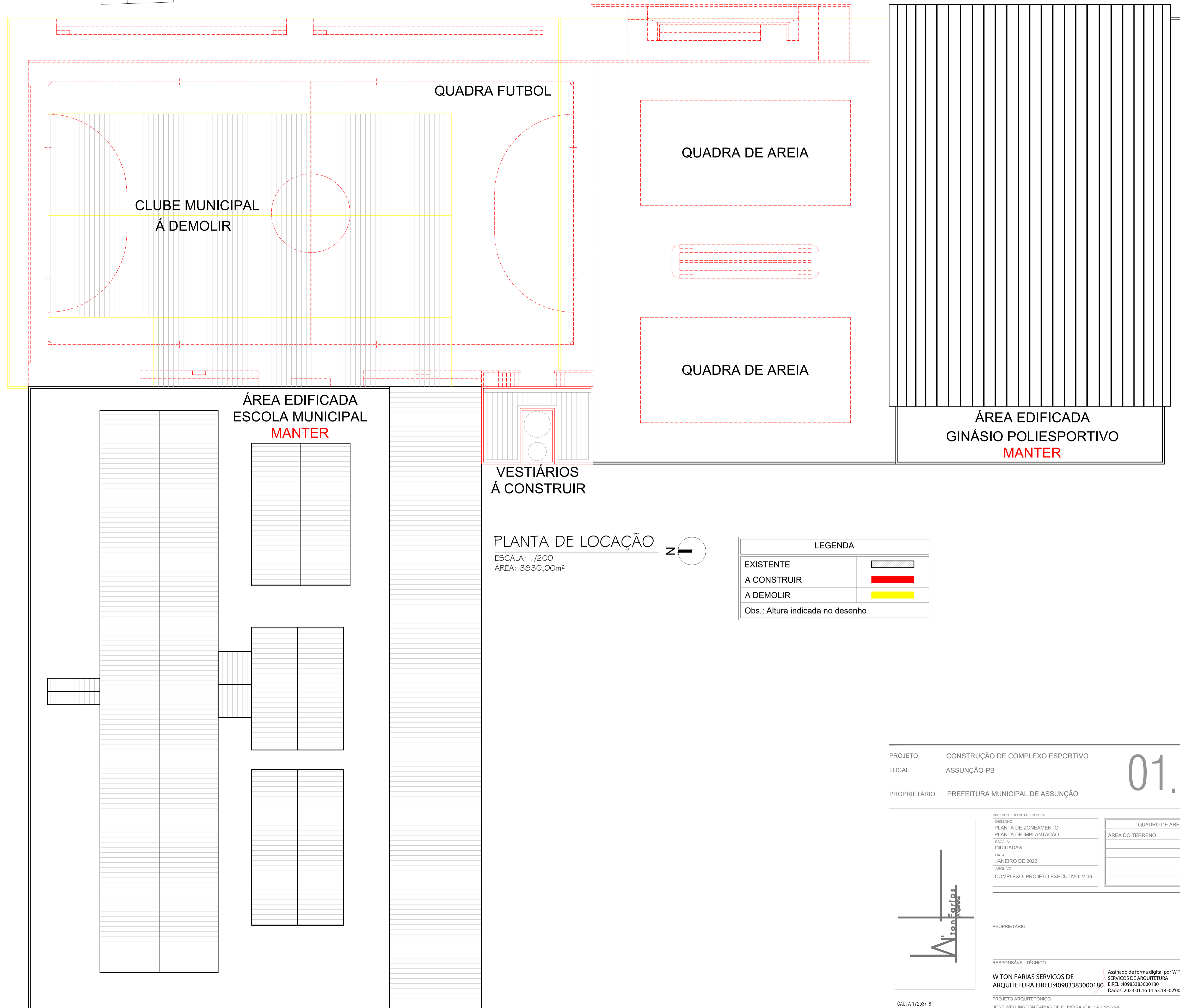

PLANTA DE LOCAÇÃO

ESCALA: 1/200
ÁREA: 3830,00m²

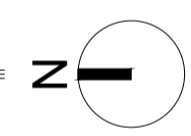

LEGENDA	
EXISTENTE	
A CONSTRUIR	
A DEMOLIR	
Obs.: Altura indicada no desenho	

PROJETO: CONSTRUÇÃO DE COMPLEXO ESPORTIVO
 LOCAL: ASSUNÇÃO-PB
 PROPRIETÁRIO: PREFEITURA MUNICIPAL DE ASSUNÇÃO

01.08

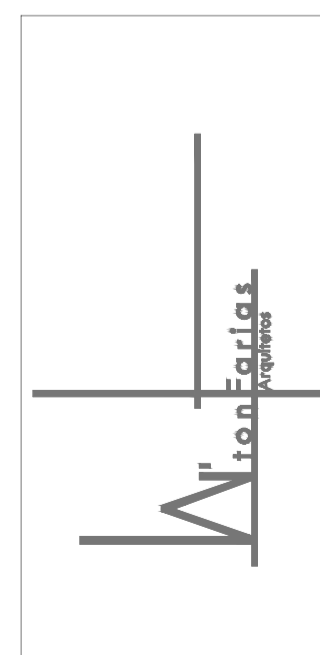

QUADRO DE ÁREAS	
ÁREA DO TERRENO	3830,00m²

PROPRIETÁRIO: _____
 RESPONSÁVEL TÉCNICO:
W TON FARIAS SERVICOS DE ARQUITETURA
 EIRELI/40983383000180
 Assinado de forma digital por W TON FARIAS
 SERVICOS DE ARQUITETURA
 EIRELI/40983383000180
 Dados: 2023.01.16 11:53:18 -02'00'

CAU: A 172537-8
 contato@wtonfariasarquitetos.com
 +55. 83. 2148-7735
 +55. 83. 99921-2278

PROJETO ARQUITETÔNICO
 JOSE WELLINGTON FARIAS DE OLIVEIRA - CAU: A 172537-8

DIRETOR REGIONAL DE LICENCIAMENTO - PREFEITURA MUNICIPAL DE ASSUNÇÃO
 DEPARTAMENTO DE LICENCIAMENTO - SERVIÇOS DE LICENCIAMENTO DE PROJETOS



PLANTA DE ZONEAMENTO
 ESCALA: 1/200
 ÁREA: 3830,00m²



PLANTA DE IMPLANTAÇÃO
 ESCALA: 5/ ESCALA



PROJETO: CONSTRUÇÃO DE COMPLEXO ESPORTIVO
 LOCAL: ASSUNÇÃO-PB
 PROPRIETÁRIO: PREFEITURA MUNICIPAL DE ASSUNÇÃO

02.08

Obs.: CONFERIR COTAS EM OBRA

DESENHO: PLANTA DE ZONEAMENTO PLANTA DE IMPLANTAÇÃO	QUADRO DE ÁREAS
ESCALA: INDICADAS	ÁREA DO TERRENO 3830,00m ²
DATA: JANEIRO DE 2023	
ARQUIVO: COMPLEXO_PROJETO EXECUTIVO_V_06	

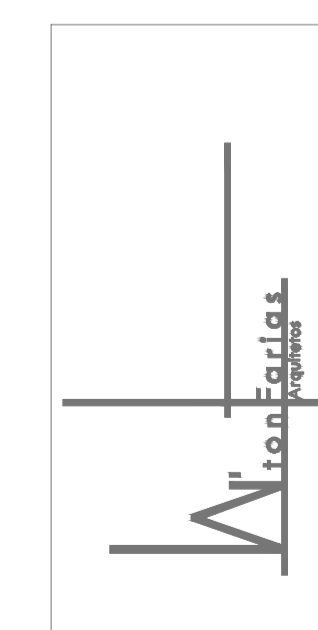

PROPRIETÁRIO:
 RESPONSÁVEL TÉCNICO
WTON FARIAS SERVICOS DE ARQUITETURA
 EIRELI:40983383000180
 PROJETO ARQUITETÔNICO
 JOSE WELLINGTON FARIAS DE OLIVEIRA - CAU: A 172537-8

Assinado de forma digital por WTON FARIAS
 SERVICOS DE ARQUITETURA
 EIRELI:40983383000180
 Dados: 2023.01.16 11:54:01 -02'00'

CAU: A 172537-8
 contato@wtonfariasarquitectos.com
 +55 83 2148-7735
 +55 83 99921-2278

DIRETOR GERAL: WILSON FARIAS
 DIRETOR TÉCNICO: JOSE WELLINGTON FARIAS DE OLIVEIRA
 PROJETO ARQUITETÔNICO: WTON FARIAS ARQUITETURA

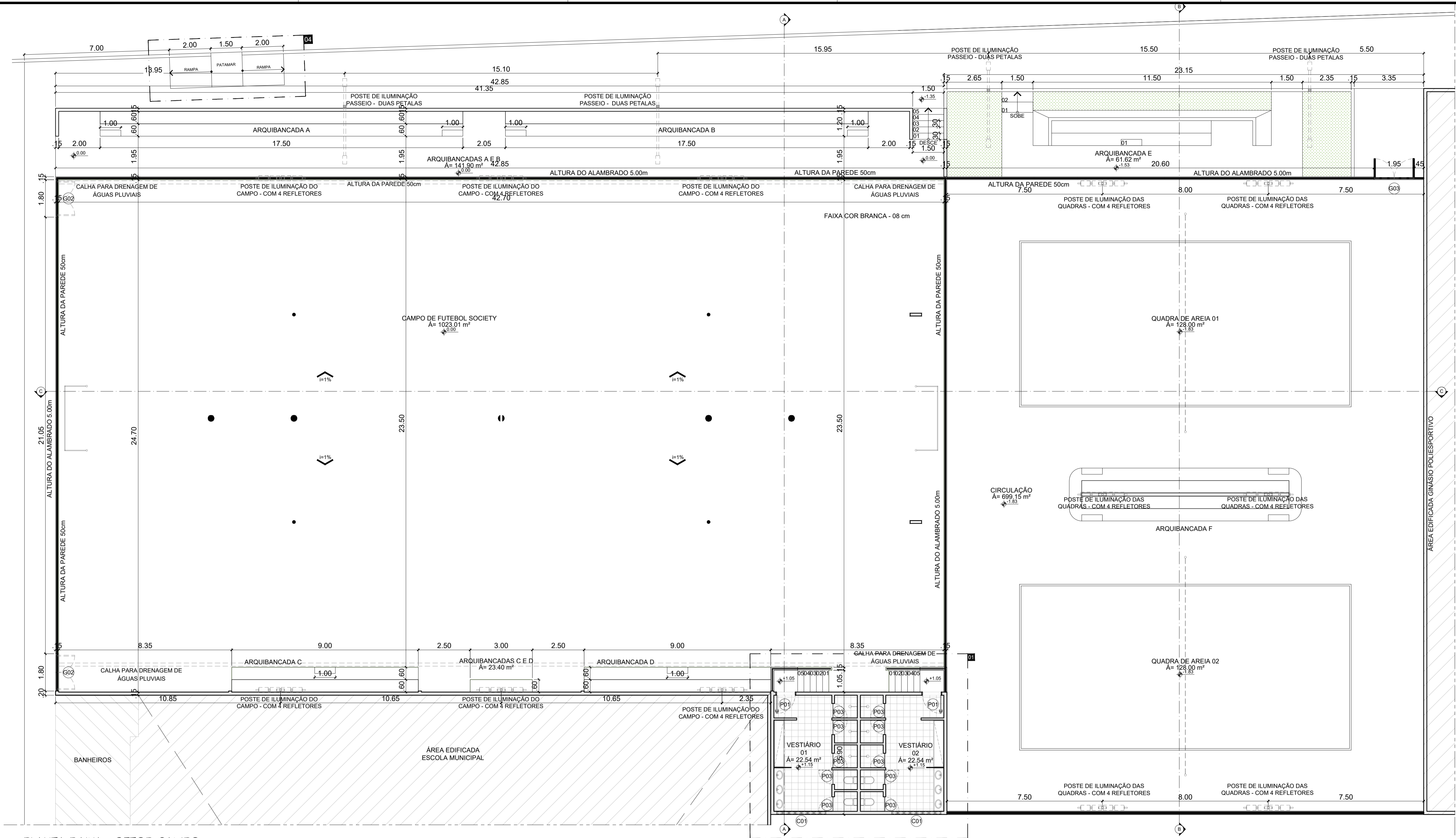

PLANTA BAIXA - SETOR CAMPO
 ESCALA: 1/100

PROJETO: CONSTRUÇÃO DE COMPLEXO ESPORTIVO
 LOCAL: ASSUNÇÃO-PB
 PROPRIETÁRIO: PREFEITURA MUNICIPAL DE ASSUNÇÃO

03.08

QUADRO DE ÁREAS	
ÁREA DO TERRENO	3830,00m²

PROPRIETÁRIO: _____

RESPONSÁVEL TÉCNICO:
W TON FARIAS SERVICOS DE ARQUITETURA
 EIRELI/40983383000180

Assinado de forma digital por W TON FARIAS SERVICOS DE ARQUITETURA EIRELI/40983383000180
 Dados: 2023.01.16 11:55:41 -02'00'

PROJETO ARQUITETÔNICO
 JOSÉ WELLINGTON FARIAS DE OLIVEIRA - CAU: A 172537-8

CAU: A 172537-8
 contato@wtonfariasarquitectos.com
 +55 83 2148-7735
 +55 83 99921-2278

DIRETOR GERAL DE LICENCIAMENTO, PROBLEMA QUALIDADE MOSTRADO
 PARA O USO DE PLANOS DE ARQUITETURA, DEPENDENDO DO TIPO DE PROJETO

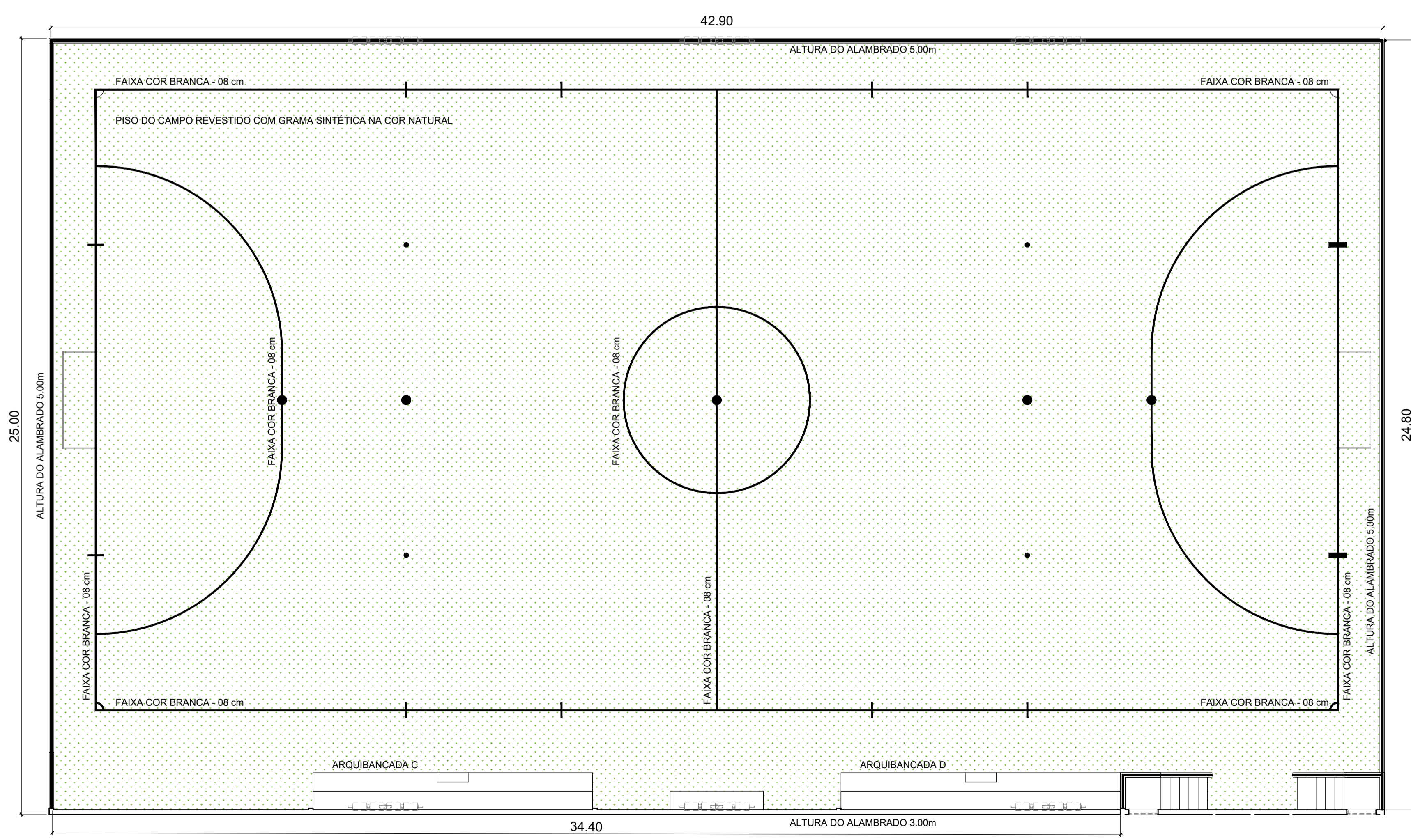
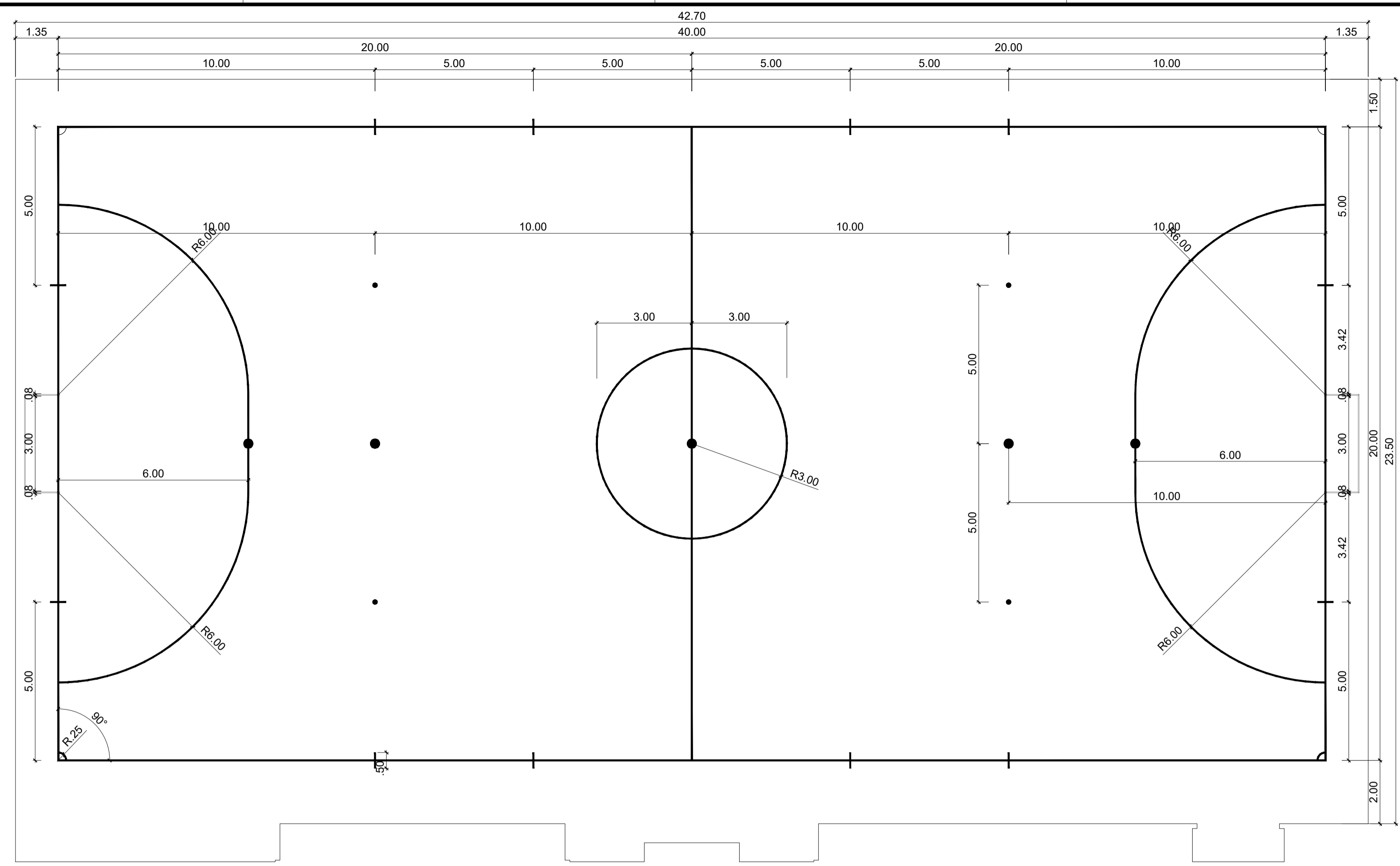

DEMARCAÇÃO - CAMPO SOCIETY
 ESCALA: 1/100

PAVIMENTAÇÃO EM GRAMA SINTÉTICA

PROJETO: CONSTRUÇÃO DE COMPLEXO ESPORTIVO
 LOCAL: ASSUNÇÃO-PB
 PROPRIETÁRIO: PREFEITURA MUNICIPAL DE ASSUNÇÃO

04.08

QUADRO DE ÁREAS	
ÁREA DO TERRENO	3830,00m ²

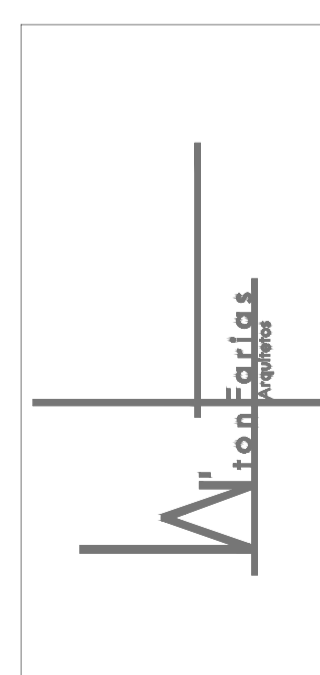

RESPONSÁVEL TÉCNICO
W. TON FARIAS SERVIÇOS DE ARQUITETURA
 EIRELI-40983383000180
 PROJETO ARQUITETÔNICO
 JOSÉ WELLINGTON FARIAS DE OLIVEIRA - CAU: A 172537-8

Assinado de forma digital por W.TON FARIAS
 SERVIÇOS DE ARQUITETURA
 EIRELI-40983383000180
 Dados: 2023.01.16 11:59:33 -02'00'

CAU: A 172537-8
 contato@wtonfariasarquitetos.com
 +55 83 2148-7735
 +55 83 99921-2278

DIRETOS AUTÓGRAFOS REPRODUZIDOS. PROIBIDA QUALQUER REPRODUÇÃO SEM A AUTORIZAÇÃO DO AUTOR DO PROJETO.

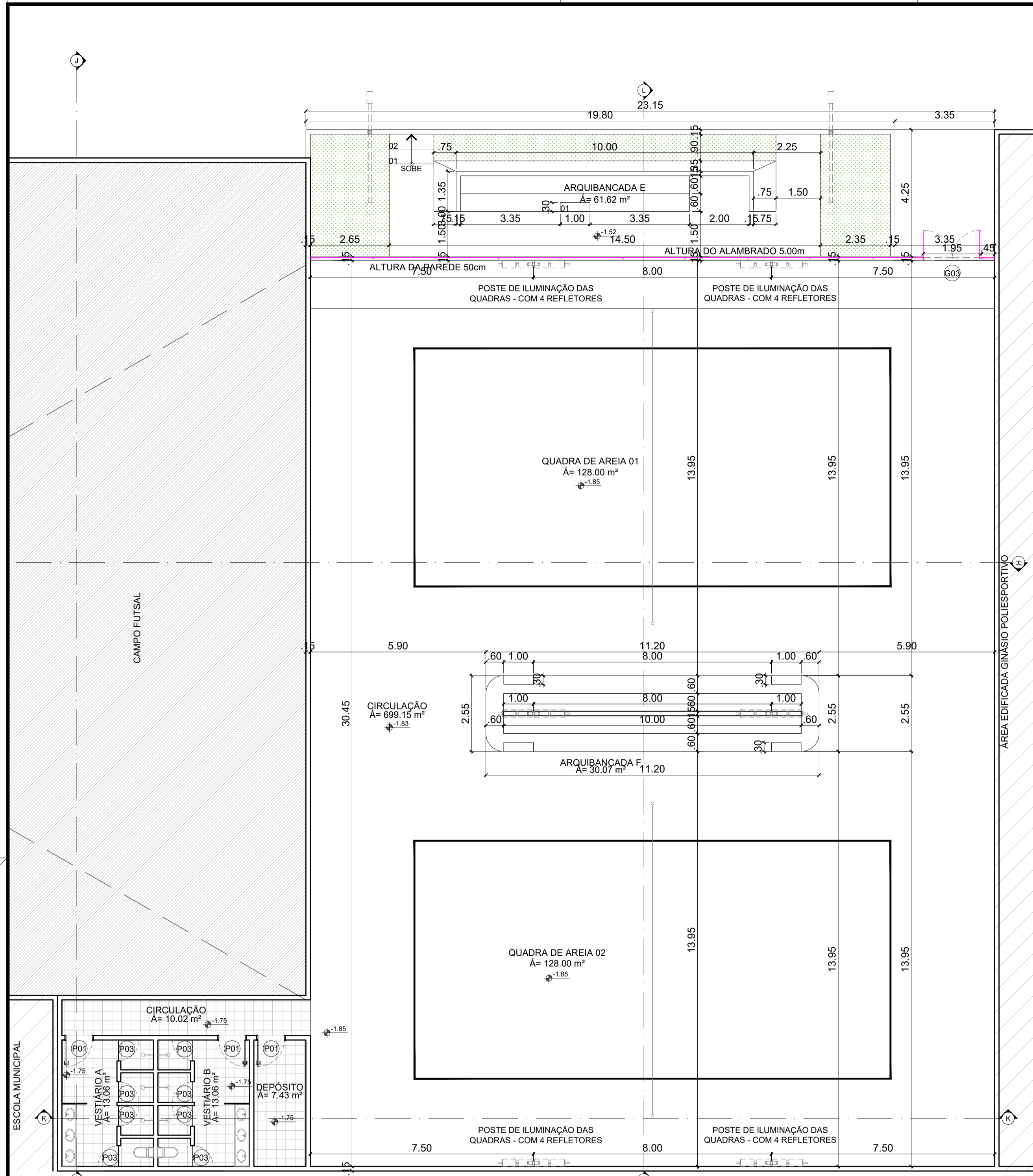

PLANTA BAIXA - SETOR QUADRAS DE AREIA
ESCALA: 1/100

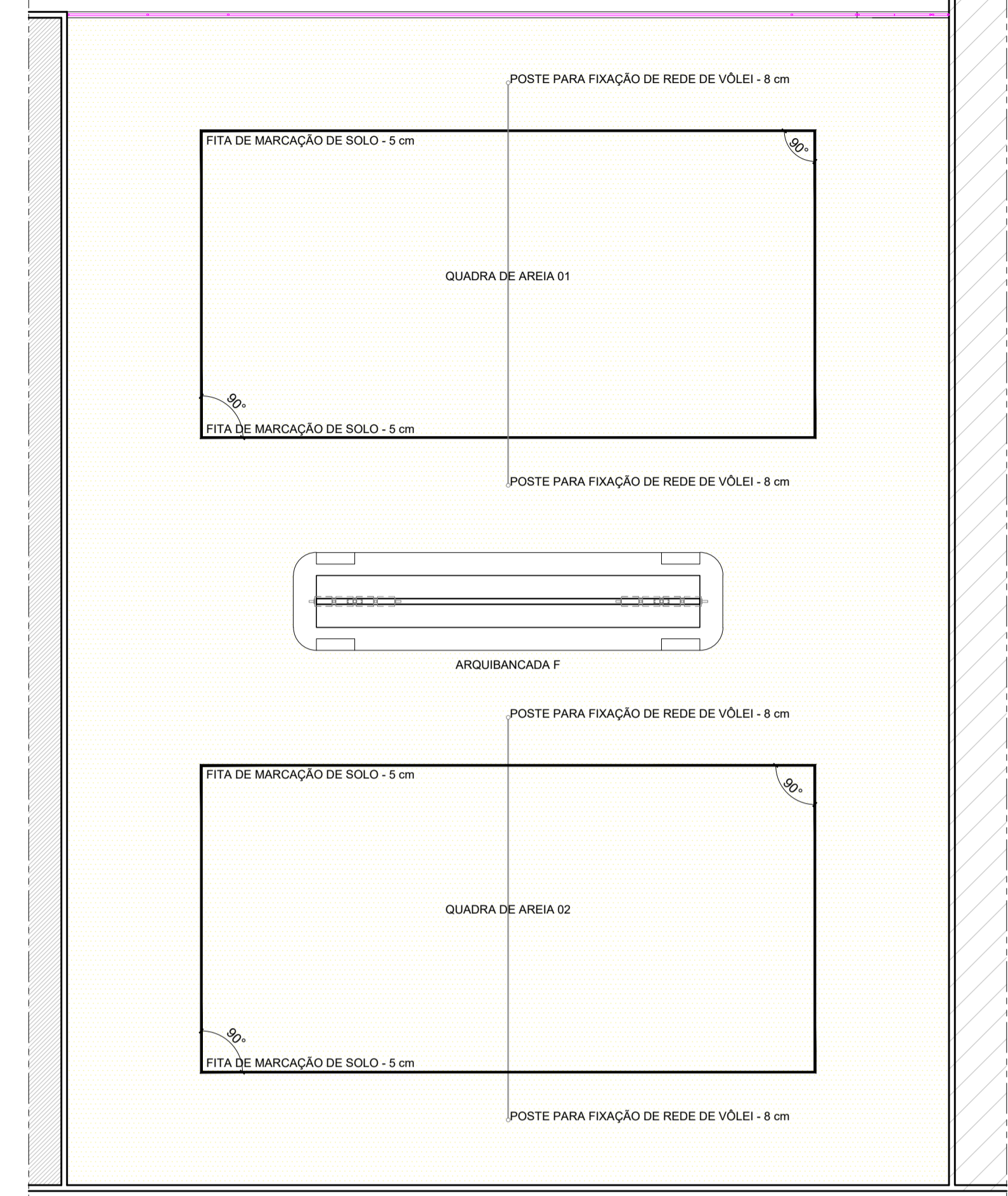

DEMARCAÇÃO - QUADRAS DE AREIA
ESCALA: 1/125

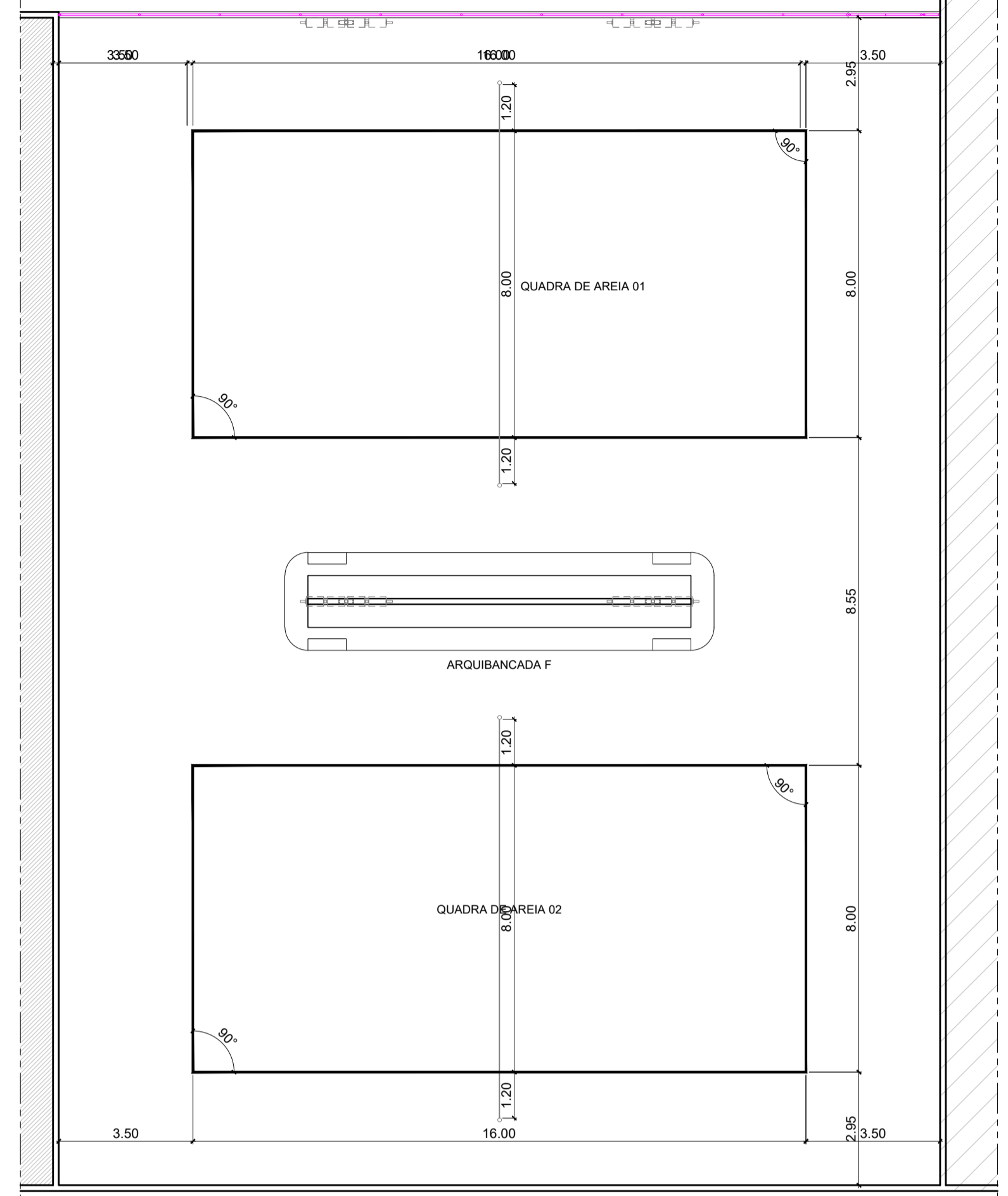

DEMARCAÇÃO - QUADRAS DE AREIA
ESCALA: 1/100

PROJETO: CONSTRUÇÃO DE COMPLEXO ESPORTIVO
LOCAL: ASSUNÇÃO-PB
PROPRIETÁRIO: PREFEITURA MUNICIPAL DE ASSUNÇÃO

05.08

	OBS: CONFERIR COTAS EM OBRA REFERÊNCIA: PLANTA DE COBERTA E PLANTA BAIXA - QUADRAS DE AREIA ESCALA: INDICADAS DATA: JANEIRO DE 2023 ARQUIVO: COMPLEXO_PROJETO EXECUTIVO_V_08	QUADRO DE ÁREAS ÁREA DO TERRENO: 3830,00m²
	PROPRIETÁRIO: RESPONSÁVEL TÉCNICO: W TON FARIAS SERVICOS DE ARQUITETURA EIRELI-40983383000180 PROJETO ARQUITETÔNICO: JOSÉ WELLINGTON FARIAS DE OLIVEIRA - CAU: A 172537-8	Assinado de forma digital por W TON FARIAS SERVICOS DE ARQUITETURA EIRELI-40983383000180 Dados: 2023.01.16 12:05:31 -02'00'

CAU: A 172537-8
contato@wtonfariasarquiteto.com
+55. 83. 2148-7735
+55. 83. 99921-2278

DIRETOR GERAL DE LICENCIAMENTO, PROTEÇÃO AMBIENTAL E PATRIMÔNIO HISTÓRICO
 DO ESTADO DO PARANÁ: SERGIO AUGUSTO DE MOURA

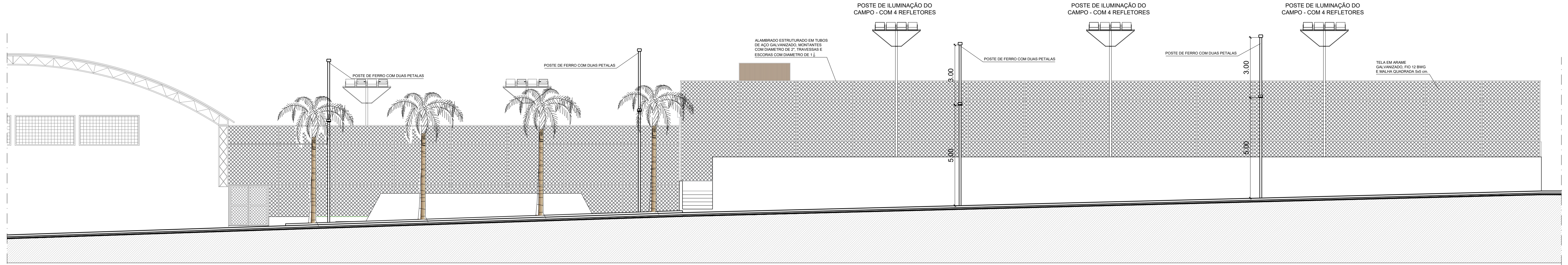

FACHADA LATERAL

1/100

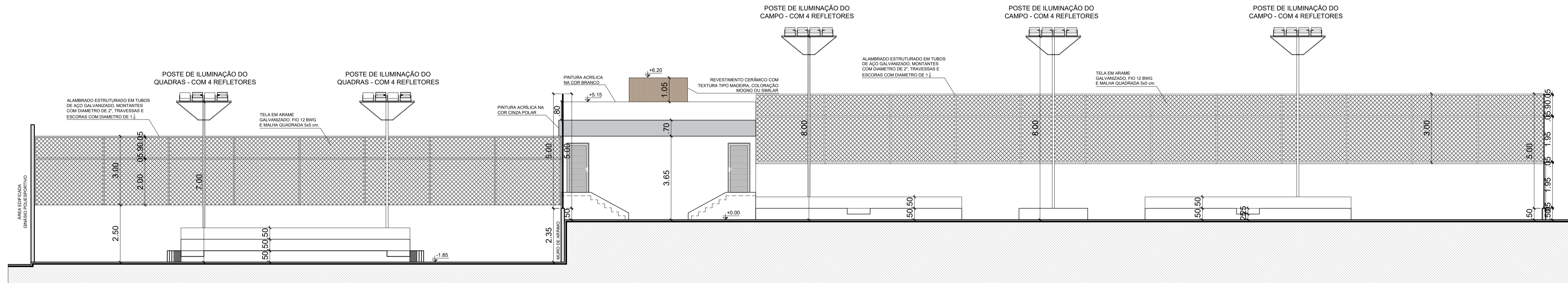

CORTE CC

1/100

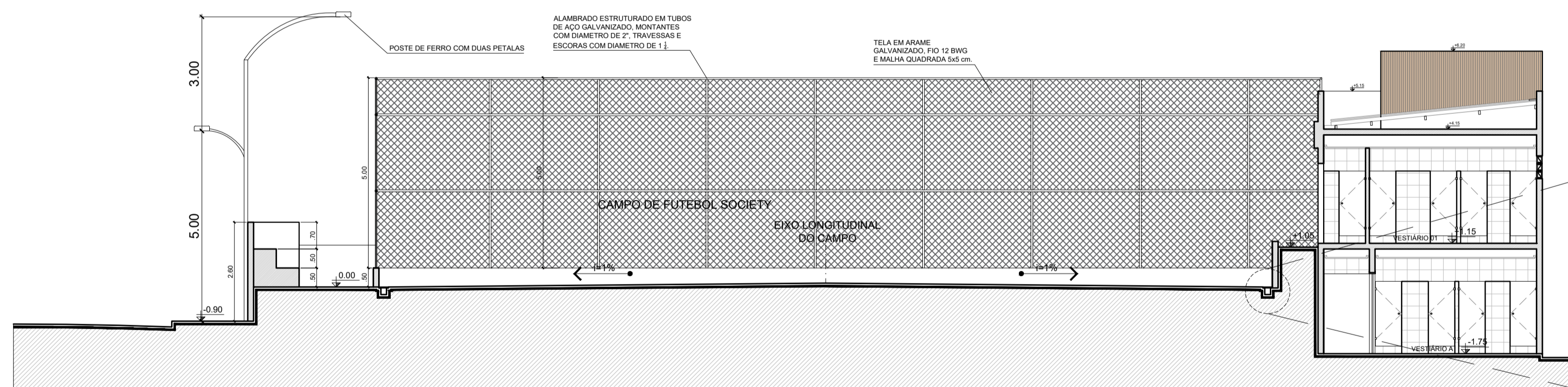

CORTE AA

1/100

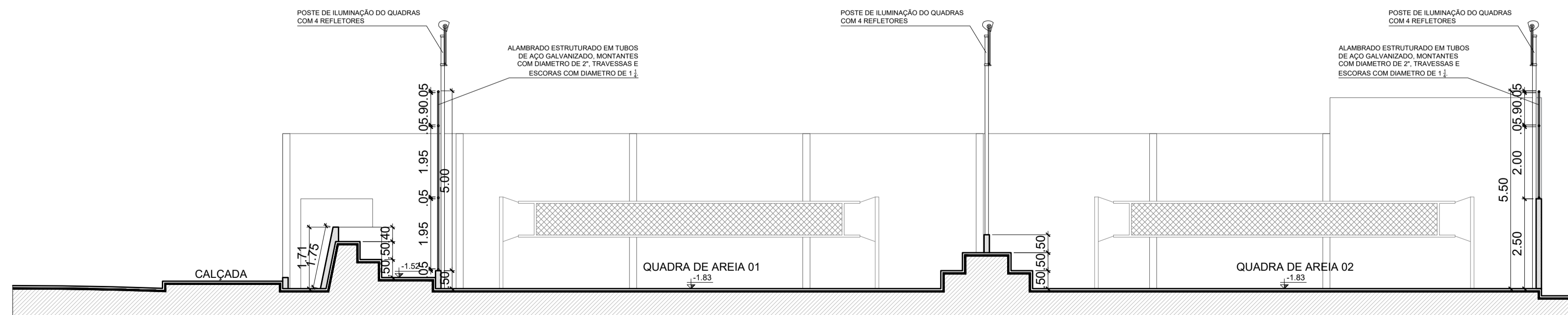

CORTE BB

1/100

DETALHE ESQUEMÁTICO - NIVELAMENTO CAMADAS DO CAMPO

ESCALA: 1/10

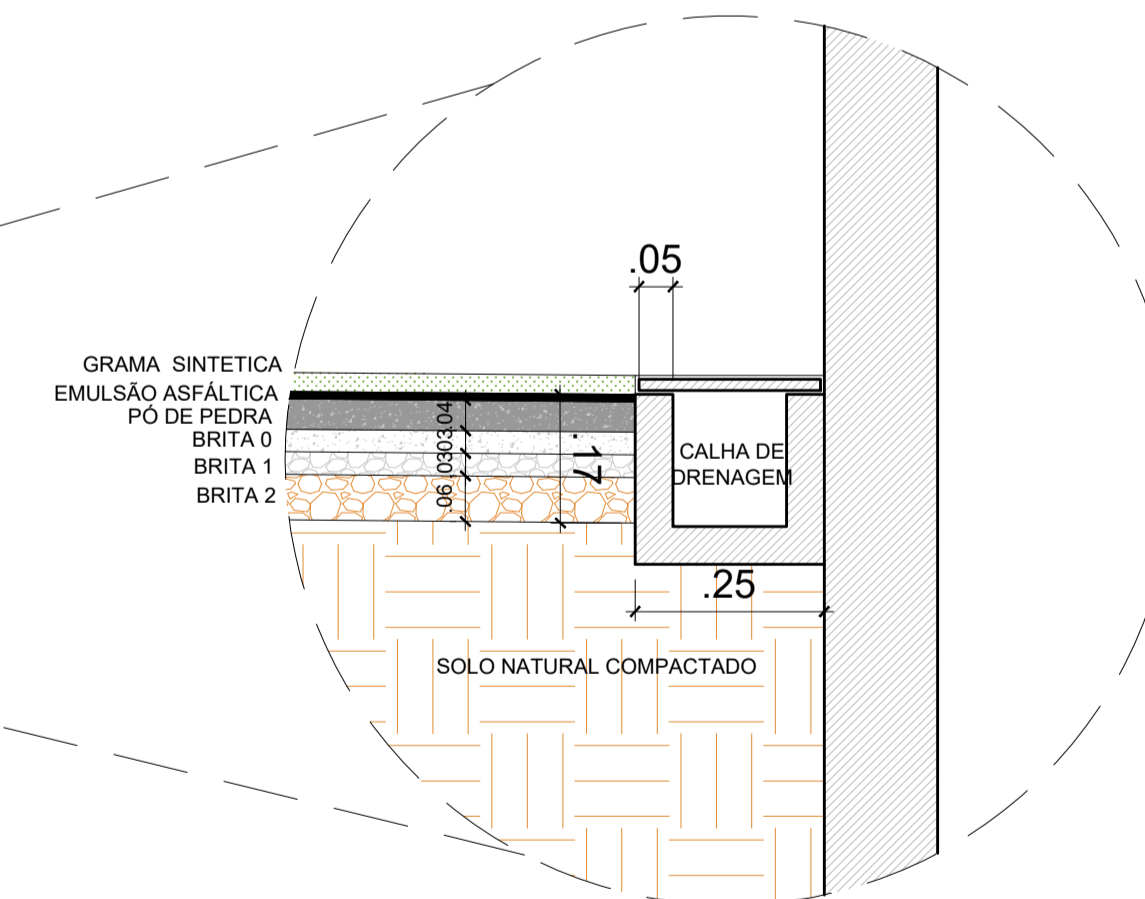

PROJETO: CONSTRUÇÃO DE COMPLEXO ESPORTIVO

LOCAL: ASSUNÇÃO-PB

PROPRIETÁRIO: PREFEITURA MUNICIPAL DE ASSUNÇÃO

06.08

QUADRO DE ÁREAS	
ÁREA DO TERRENO	3830,00m ²

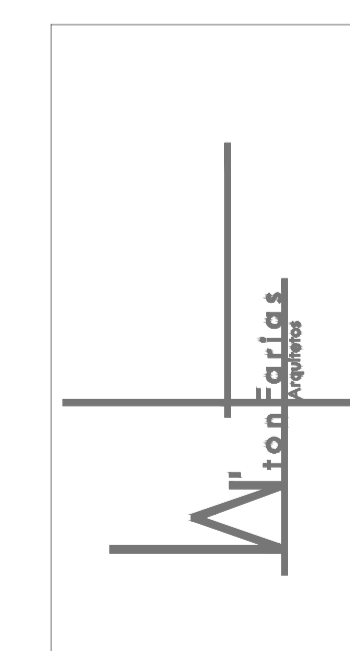

PROPRIETÁRIO: _____

RESPONSÁVEL TÉCNICO: _____

WTON FARIAS SERVICOS DE ARQUITETURA EIRELI-40983383000180

Assinado de forma digital por WTON FARIAS SERVICOS DE ARQUITETURA EIRELI-40983383000180

Dados: 2023.01.16 12:07:11 -02'00'

PROJETO ARQUITETÔNICO: JOSE WELLINGTON FARIAS DE OLIVEIRA - CAU: A 172537-8

CAU: A 172537-8
contato@wtonfariasarquitectos.com
+55 83 2148-7735
+55 83 99921-2278

DIRETOR GERAL: WILSON FARIAS - PROBLEMA QUALIDADE MOSTRADO - CADASTRO DE PROFISSIONAIS: 172537-8 - ENDEREÇO: RUA JOAQUIM NEVES, 100 - JARDIM BELLA VISTA - ASSUNÇÃO - MS - BRASIL

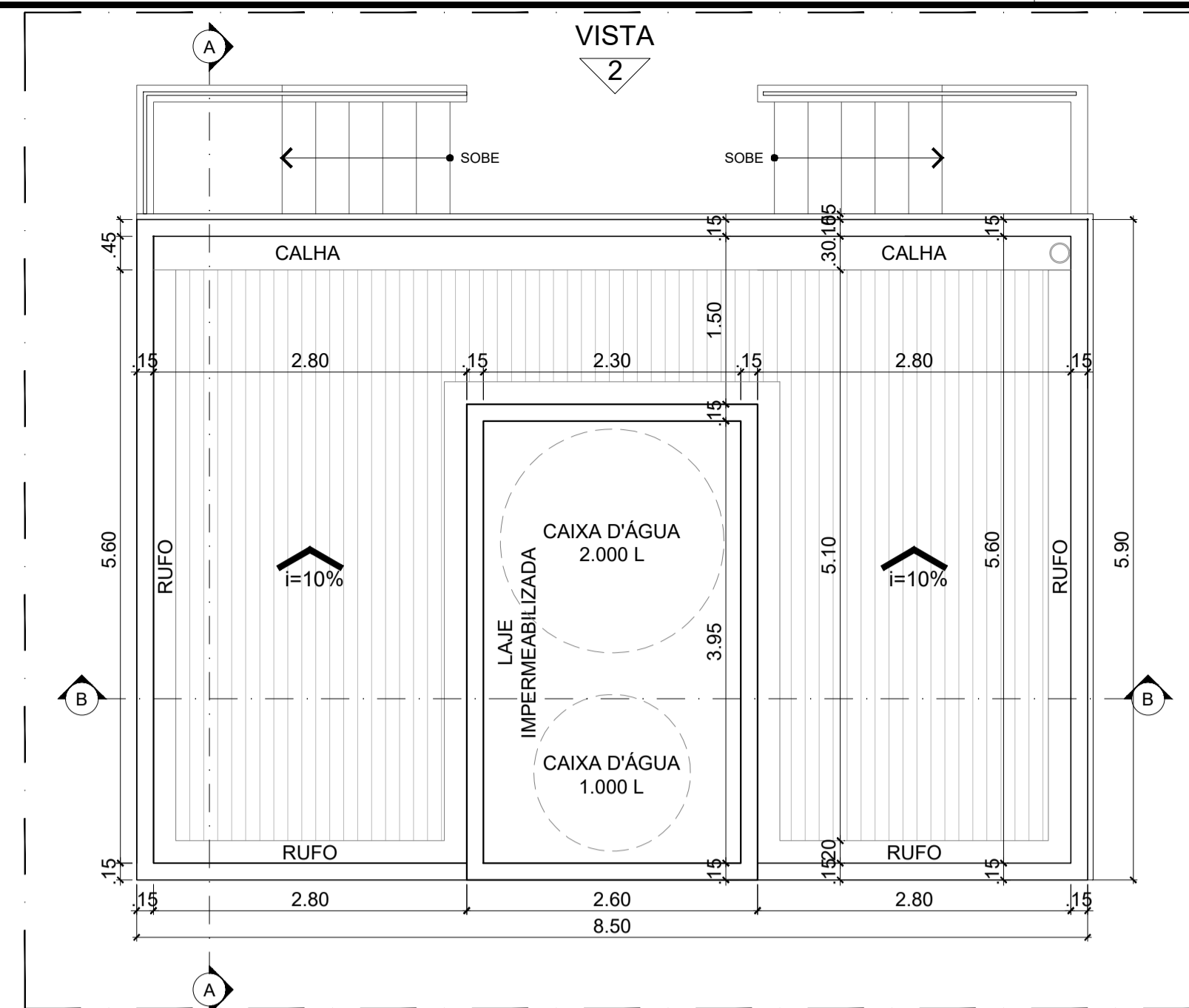

PLANTA DE COBERTA - VESTIÁRIOS

1/50

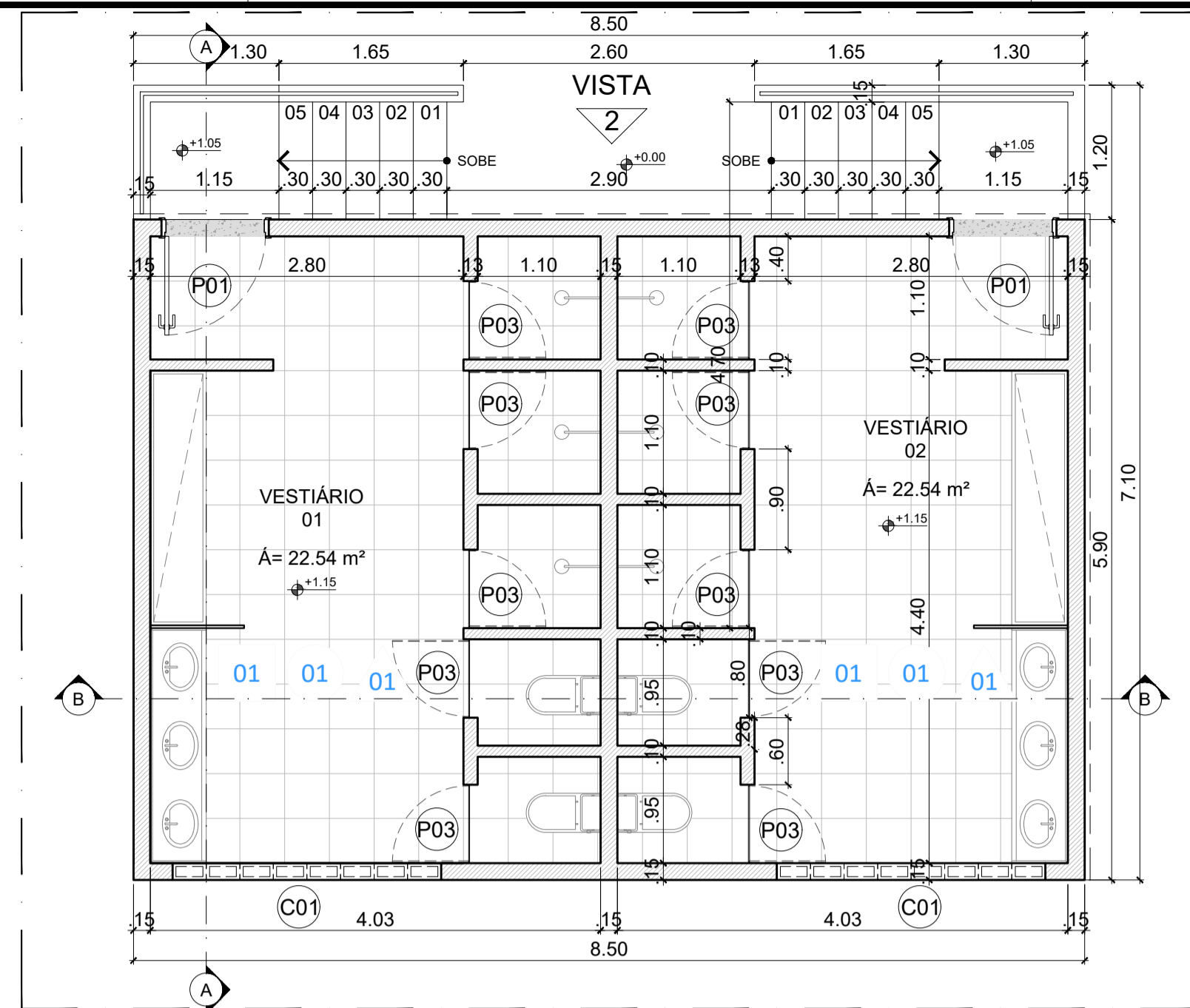

PLANTA BAIXA TÉRREO VESTIÁRIOS - NÍVEL +1.15

1/50

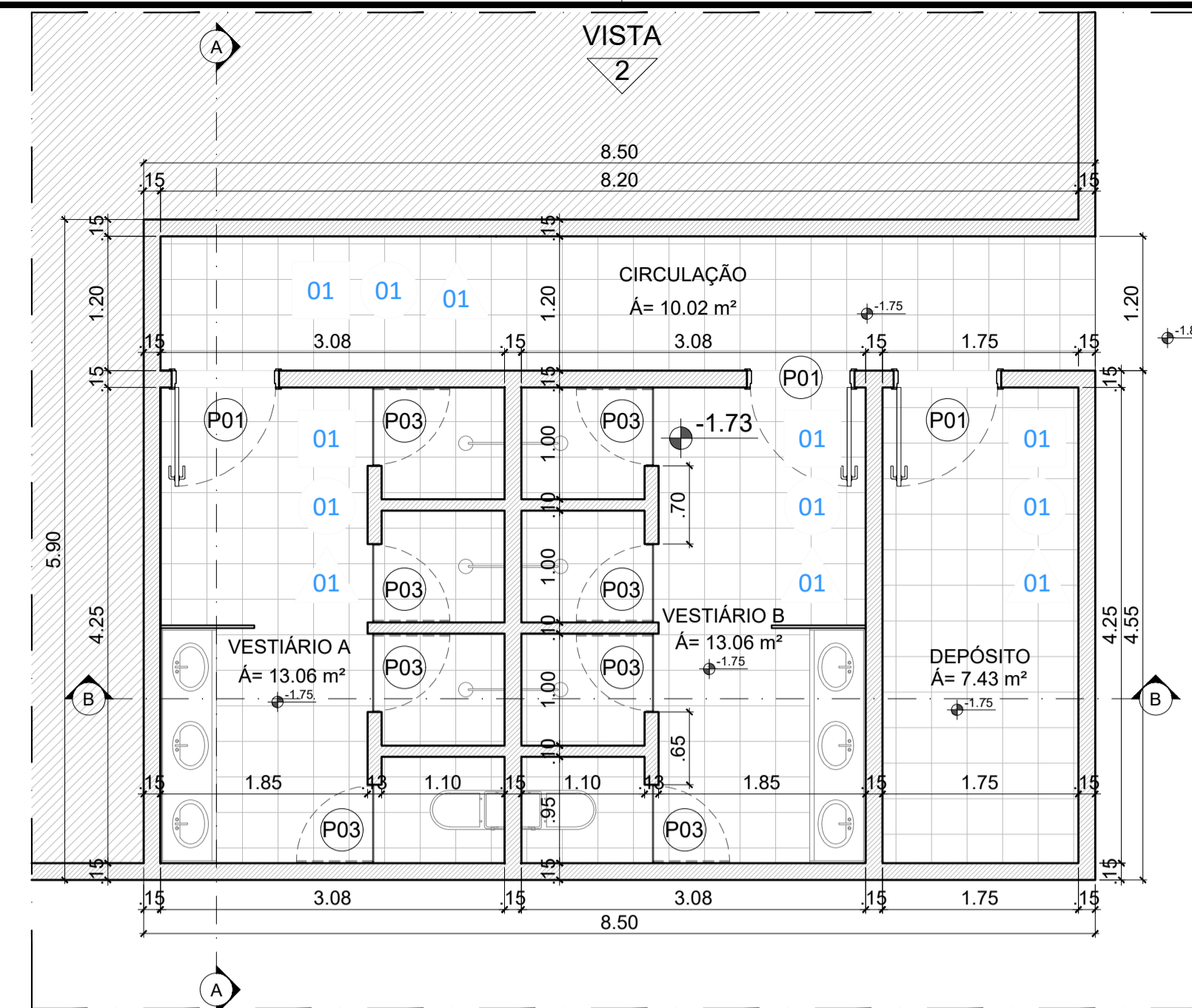

PLANTA BAIXA TÉRREO VESTIÁRIOS - NÍVEL -1.75

1/50

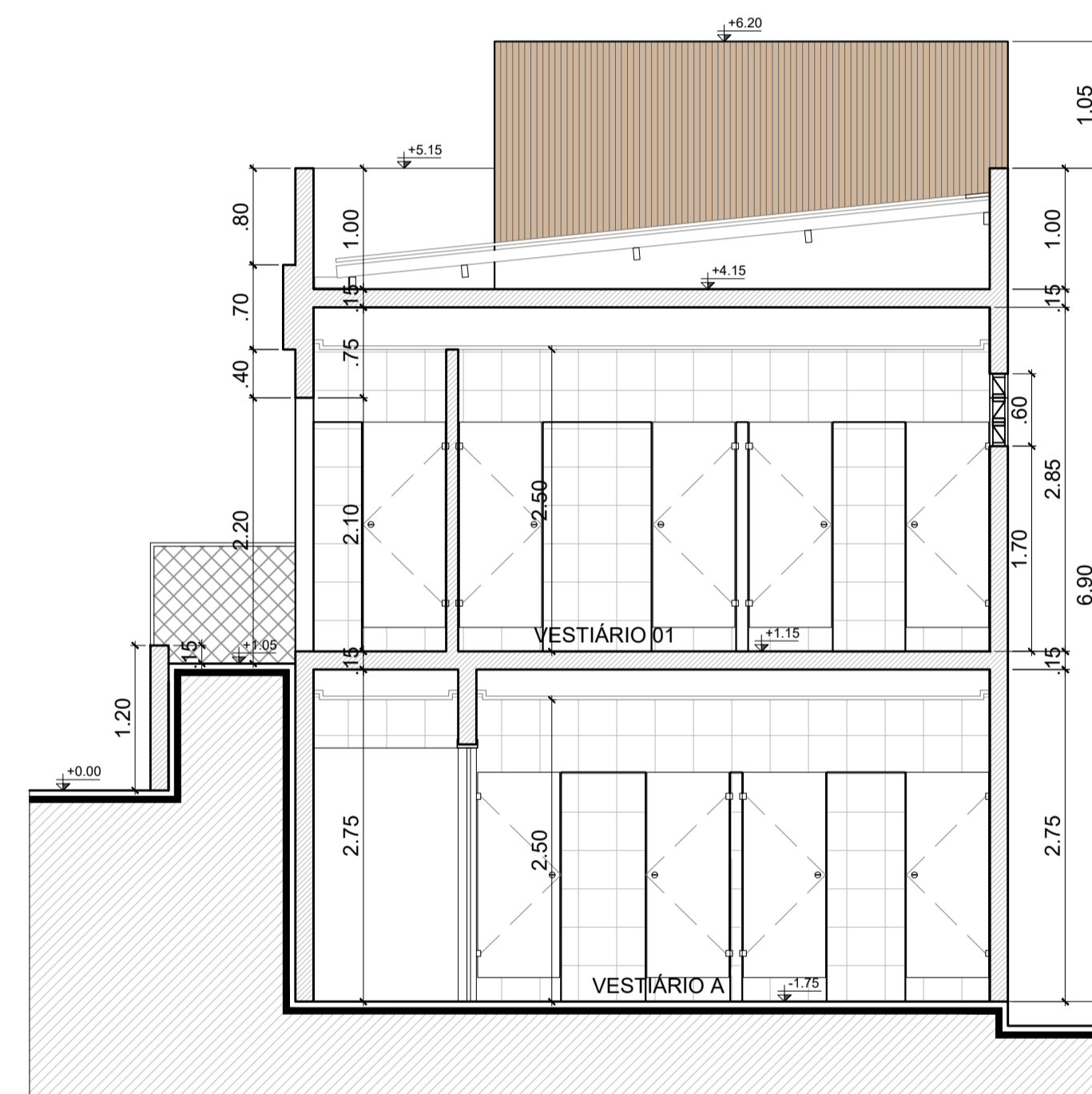

CORTE AA

1/50

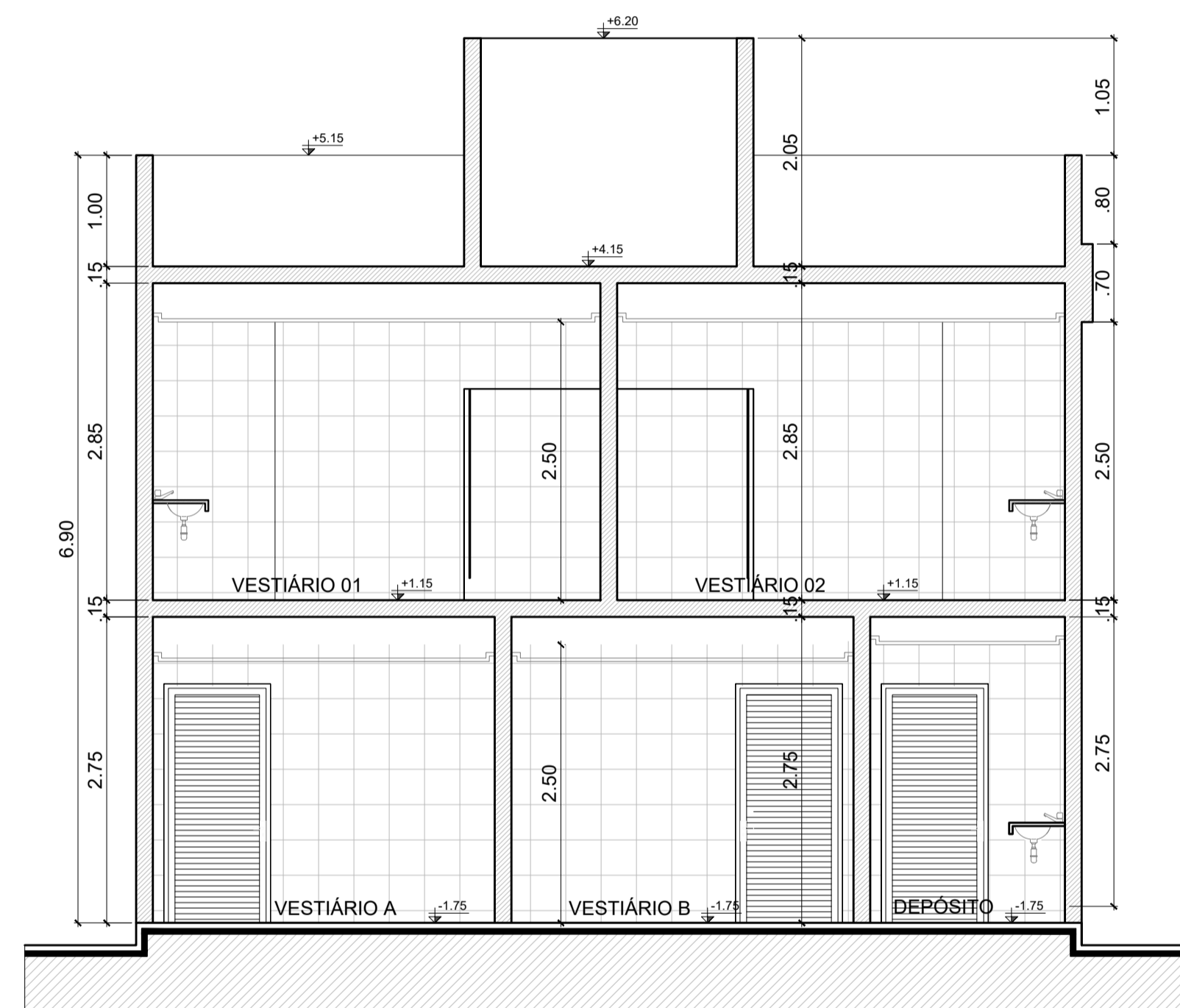

CORTE BB

1/50

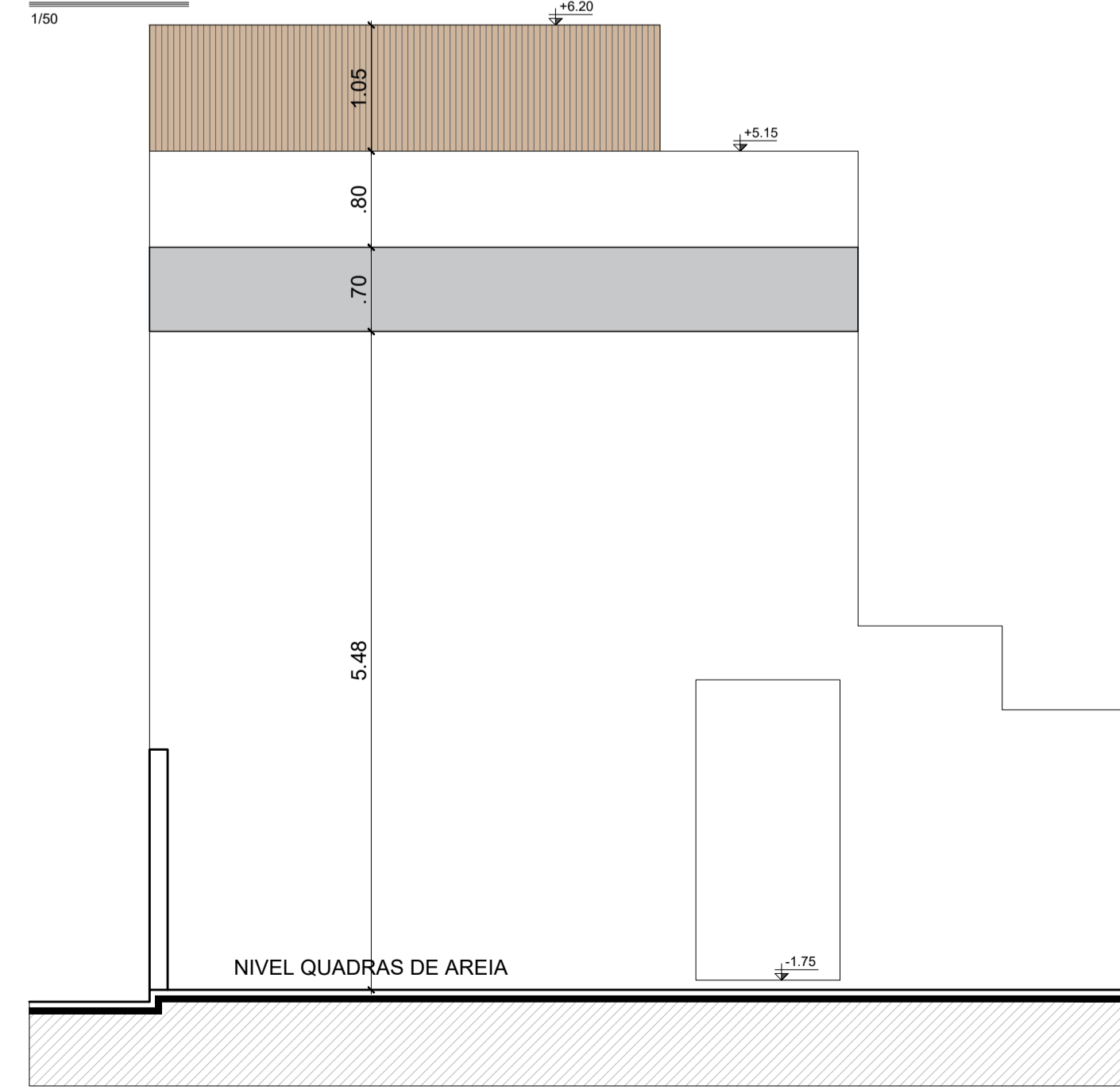

VISTA 1 - VESTIÁRIOS

1/50

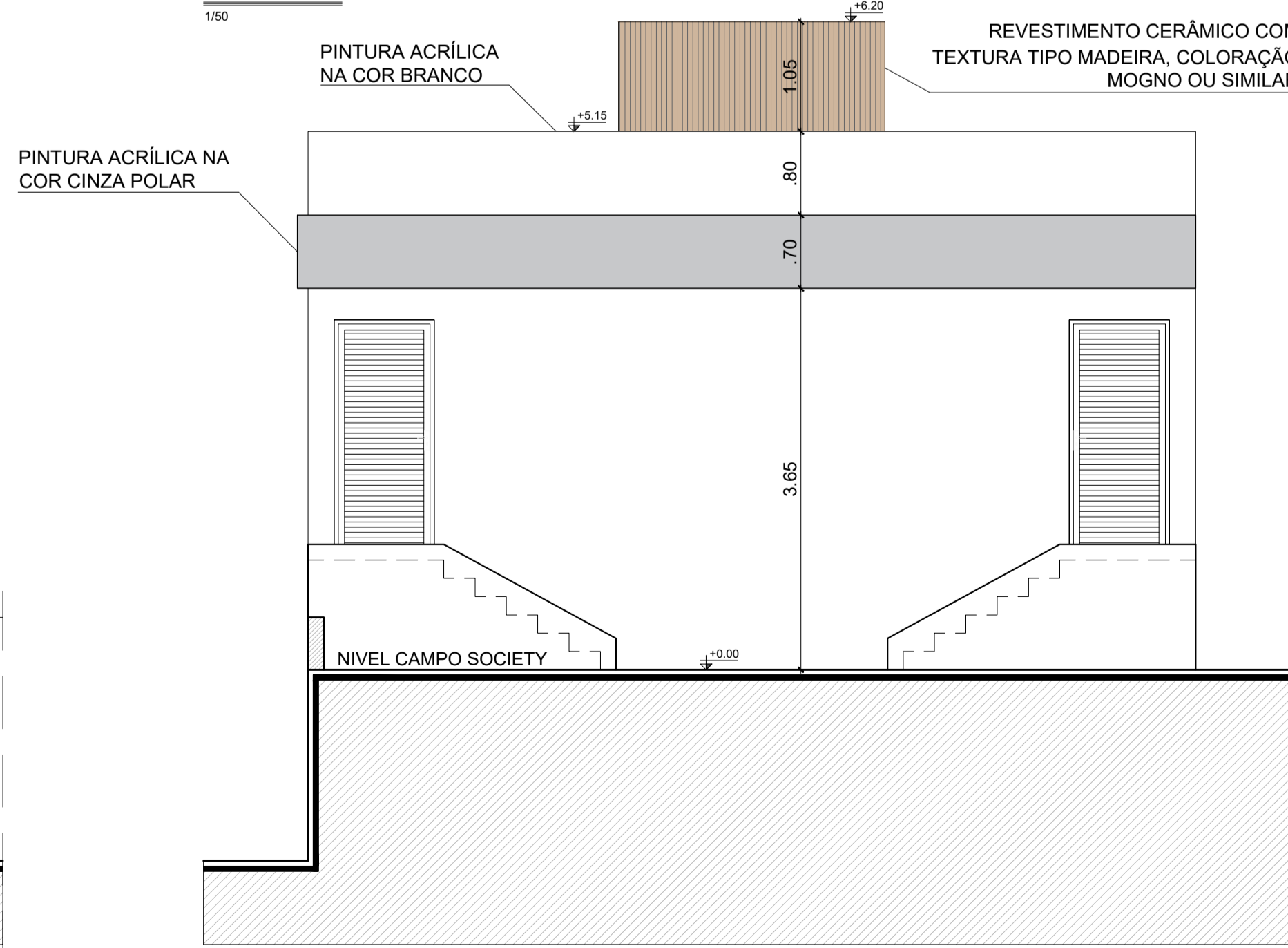

VISTA 2 - VESTIÁRIOS

1/50

ESPECIFICAÇÕES

PISO	
01	REVESTIMENTO CERÂMICO 30X30CM - BRANCO - PEI 5
PAREDE	
01	REVESTIMENTO CERÂMICO 30X30CM - BRANCO - PEI 5
02	PINTURA ACRÍLICA NA COR BRANCO
TETO	
01	FORRO EM GESSO COMUM

QUADRO DE ESQUADRIAS							
ESQ	TIPO	DIMENSÕES (m)		DESCRIÇÃO	QTD.		
		larg	alt.	esp.	peit.		
PORTAS							
P01	ABRIR	0.96	2.10	0.03	0.00	PORTA LAMINADA, MATERIAL ALUMÍNIO NA COR PRETO	08
P02	ABRIR	0.90	1.70	0.01	0.20	PORTA DE LAMINADA ESTRUTURAL TS NA COR BRANCO	02
P03	ABRIR	0.70	1.70	0.01	0.20	PORTA DE LAMINADA ESTRUTURAL TS NA COR BRANCO	22
GRADES							
G01	REMOVÍVEL	2.55	1.10	0.05	0.00	GRADE DE CONTENÇÃO EM ESTRUTURA TUBULAR EM AÇO CARBONO	
G02	ABRIR	1.80	2.10	0.05	0.00	PORTA COM PERFIL TUBULAR COM FECHAMENTO EM TELA ALAMBRADO 5X5 CM	
G03	ABRIR	1.95	2.10	0.05	0.00	PORTA COM PERFIL TUBULARES, COM FECHAMENTO EM TELA 5X5 CM	
JANELAS							
J01	CORRER	2.70	0.40	0.05	1.70	JANELA DE ALUMÍNIO COM FECHAMENTO EM VIDRO LAMINADO	02
COBOGOS							
C01	FIXO	2.40	0.60	0.05	1.70	COBOGÓ CONSTITUÍDO EM CONCRETO SIMPLES, COM PINTURA ACRÍLICA NA COR CINZA	02

PROJETO: CONSTRUÇÃO DE COMPLEXO ESPORTIVO
 LOCAL: ASSUNÇÃO-PB
 PROPRIETÁRIO: PREFEITURA MUNICIPAL DE ASSUNÇÃO

07.08

OBS: CONFERIR COTAS EM OBRA REFERÊNCIA: PLANTAS DE DETALHAMENTOS - VESTIÁRIOS ESCALA: INDICADAS DATA: JANEIRO DE 2023 ARQUIVO: COMPLEXO_PROJETO EXECUTIVO_V_08	QUADRO DE ÁREAS	
	ÁREA DO TERRENO	3830,00m²

PROPRIETÁRIO

RESPONSÁVEL TÉCNICO
W TON FARIAS SERVICOS DE ARQUITETURA
 EIRELI: 40983383000180
 PROJETO ARQUITETÔNICO
 JOSÉ WELLINGTON FARIAS DE OLIVEIRA - CAU: A 172537-8

Assinado de forma digital por W TON FARIAS SERVICOS DE ARQUITETURA EIRELI:40983383000180
 Dados: 2023.01.16 12:08:52 -02'00'

CAU: A 172537-8
 contato@wtonfariasarquitectos.com
 +55. 83. 2148-7735
 +55. 83. 99921-2278

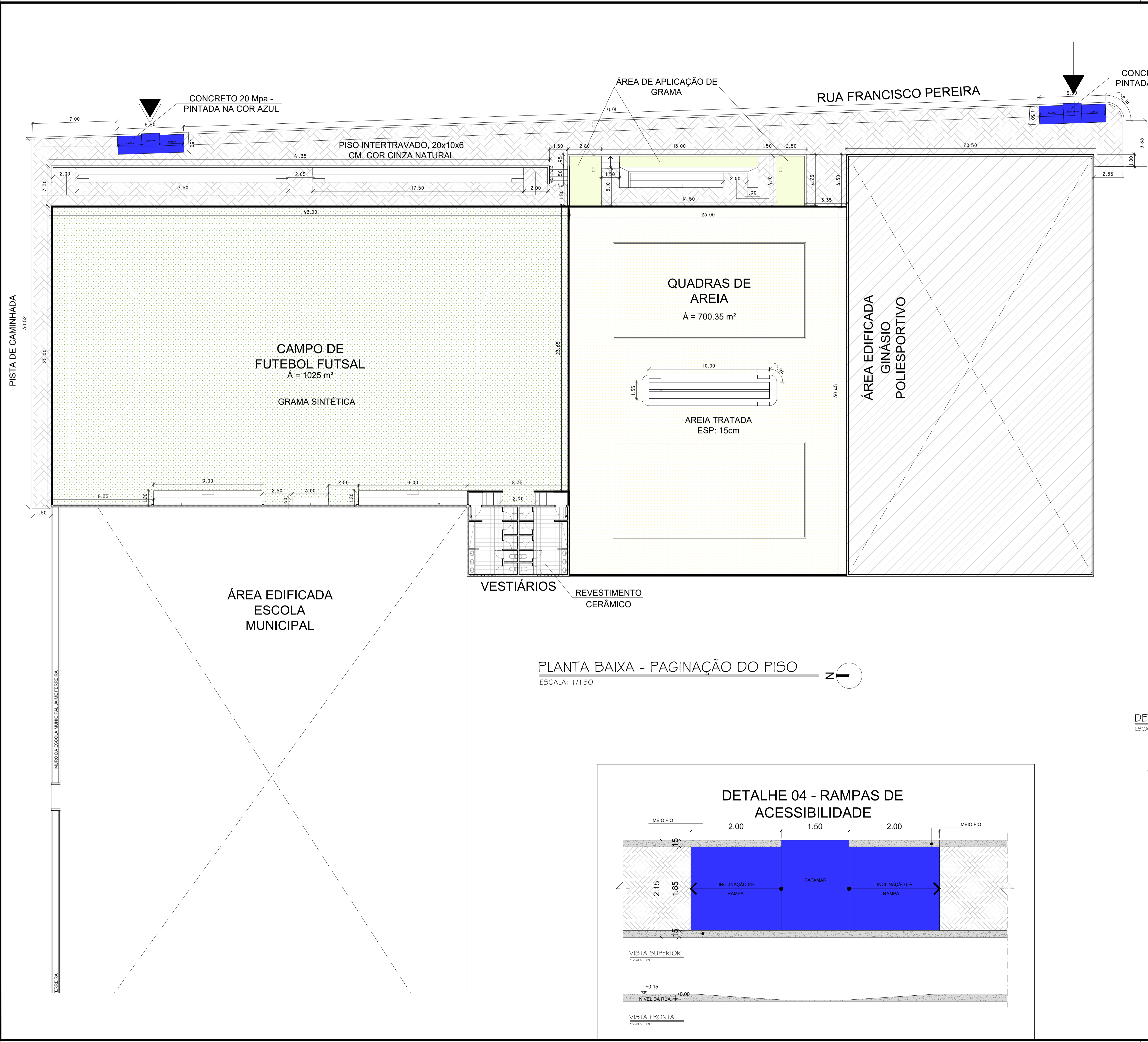

- ROTA ACESSÍVEL
- AREIA TRATADA PARA PLAYGROUD
ÁREA DE APLICAÇÃO = 416 m²
- PAVIMENTAÇÃO EM PISO INTERTRAVADO, 20x10x6 CM, COR CINZA NATURAL
ÁREA DE APLICAÇÃO = 455.00 m²
- PAVIMENTAÇÃO EM GRAMA SINTÉTICA
ÁREA DE APLICAÇÃO = 1025 m²
- ÁREA DE APLICAÇÃO DE GRAMA
ÁREA DE APLICAÇÃO = 32 m²
- REVESTIMENTO CERÂMICO
ÁREA ESPECIFICADA EM PLANTA
- EM CONCRETO 20 Mpa - PINTADA NA COR AZUL
RAMPAS DE ACESSIBILIDADE

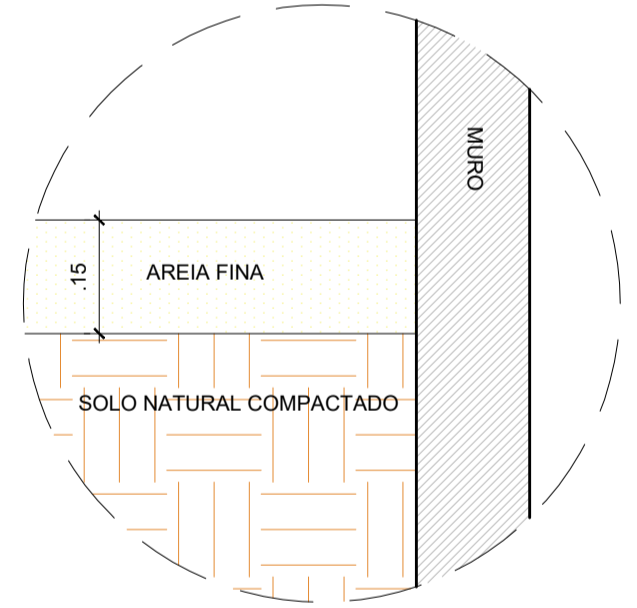

DETALHE DA CAMADA DE AREIA - QUADRAS DE AREIA
ESCALA: 1/10

PLANTA BAIXA - PAGINAÇÃO DO PISO
ESCALA: 1/150

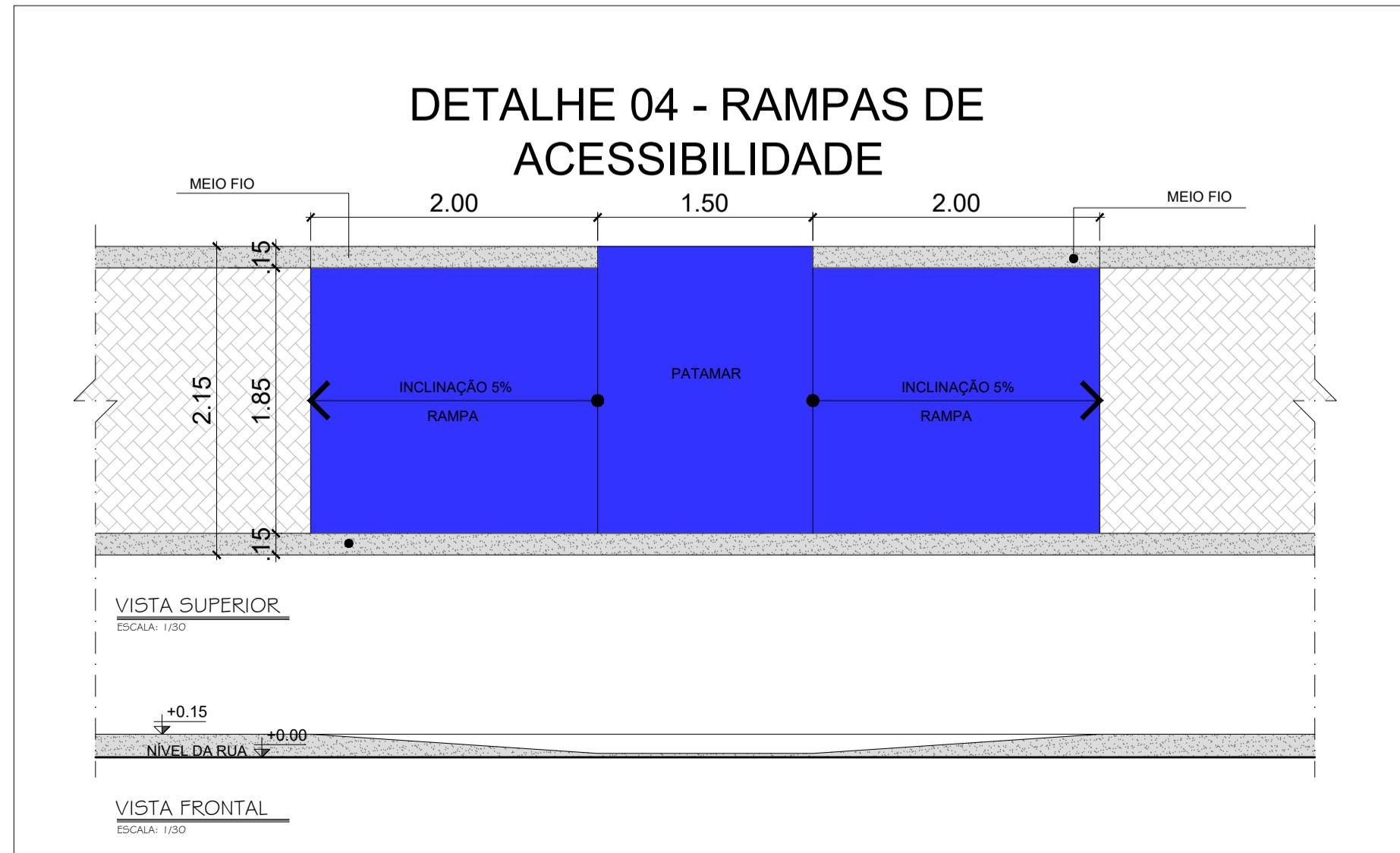

PROJETO: CONSTRUÇÃO DE COMPLEXO ESPORTIVO
LOCAL: ASSUNÇÃO-PB
PROPRIETÁRIO: PREFEITURA MUNICIPAL DE ASSUNÇÃO

08.08

<small>DESENHO:</small> PLANTA DE PAG. DE PISO E ROTA ACESSÍVEL <small>ESCALA:</small> INDICADAS <small>DATA:</small> JANEIRO DE 2023 <small>ARQUIVO:</small> COMPLEXO_PROJETO EXECUTIVO_V_08	<table border="1"> <tr> <th colspan="2">QUADRO DE ÁREAS</th> </tr> <tr> <td>ÁREA DO TERRENO</td> <td>3830,00m²</td> </tr> <tr> <td> </td> <td> </td> </tr> <tr> <td> </td> <td> </td> </tr> <tr> <td> </td> <td> </td> </tr> </table>	QUADRO DE ÁREAS		ÁREA DO TERRENO	3830,00m²						
QUADRO DE ÁREAS											
ÁREA DO TERRENO	3830,00m²										

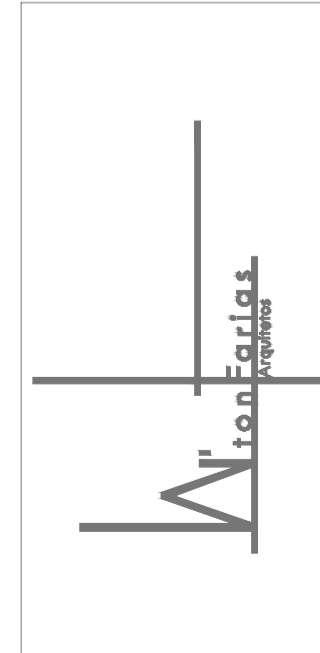

RESPONSÁVEL TÉCNICO
W TON FARIAS SERVICOS DE ARQUITETURA
EIRELI:40983383000180
Assinado de forma digital por W TON FARIAS SERVICOS DE ARQUITETURA EIRELI:40983383000180
Dados: 2023.01.16 12:10:09 -02'00"

PROJETO ARQUITETÔNICO
JOSE WELLINGTON FARIAS DE OLIVEIRA -CAU: A 172537-8

CAU: A 172537-8
contato@wtonfariasarquitetos.com
+55. 83. 2148-7735
+55. 83. 99921-2278

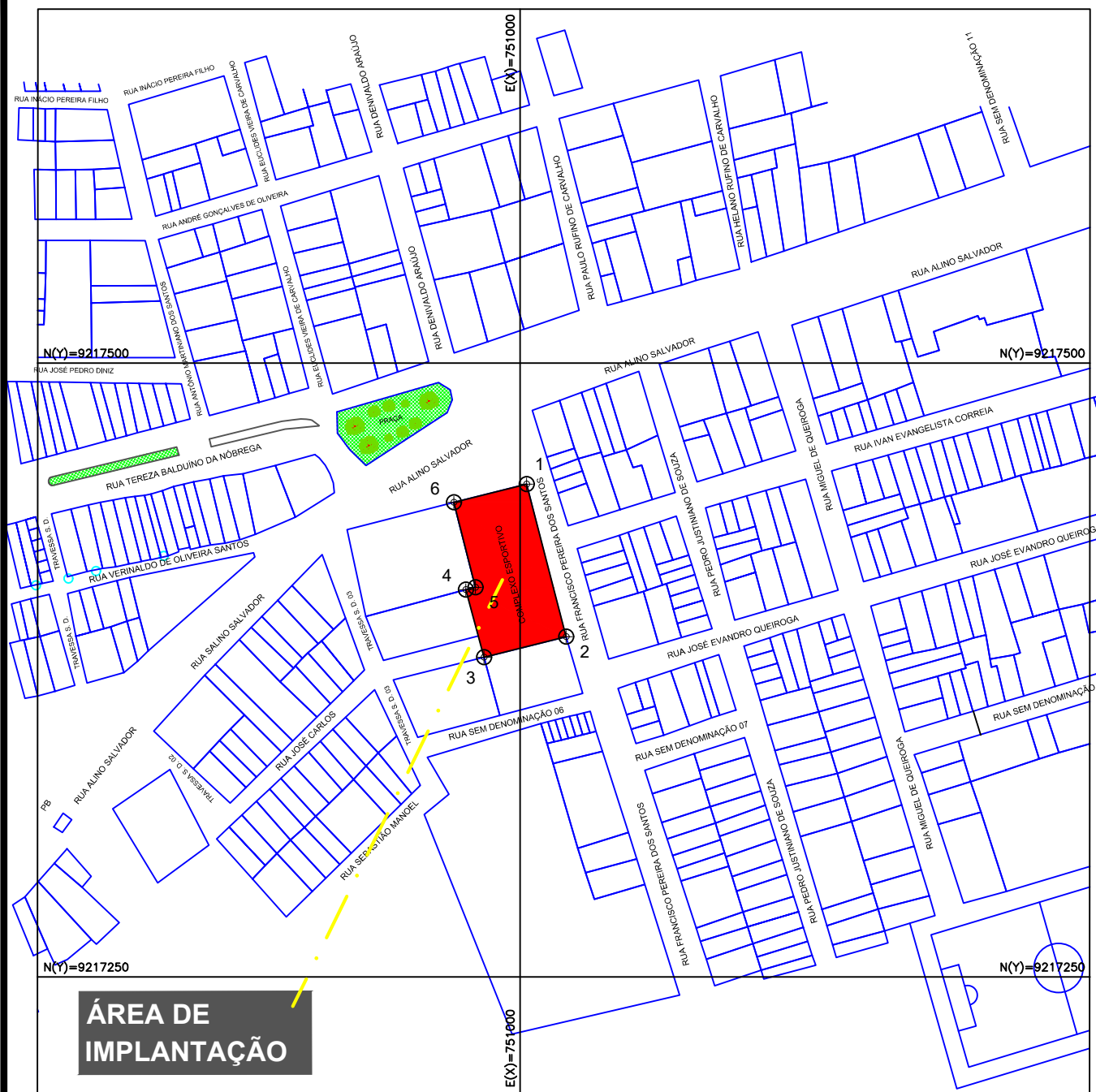

PLANTA DE LOCAÇÃO DO TERRENO COM IMAGEM SE SATÉLITE
Esc.: 1/4500

PLANTA DE LOCAÇÃO DO TERRENO COM MAPA DA CIDADE
Esc.: 1/2500

Ponto	Coord. N(Y)	Coord. E(X)
1	9.217.445,3696	750.998,3798
2	9.217.383,1926	751.014,4538
3	9.217.374,8226	750.981,0048
4	9.217.402,3332	750.973,6687
5	9.217.403,3183	750.977,5561
6	9.217.437,8741	750.968,7997

ADNEY JOSE DUARTE DE SOUZA:79802974404
Assinado de forma digital por ADNEY JOSE DUARTE DE SOUZA:79802974404
Dados: 2022.10.28 14:55:11 -03'00'

Adney J. D. Souza
Adney J. D. Souza
Eng. Civil, MSc
CREA 160190012-0

PROJETO DO COMPLEXO ESPORTIVO	Nº OPERAÇÃO: 1077402-03	PRANCHA:
INTERESSADO: PREFEITURA MUNICIPAL DE ASSUNÇÃO - PB	Nº SICONV: 912381	ÚNICA
DESENHO: PLANTA DE LOCAÇÃO DO TERRENO COM IMAGEM SE SATÉLITE PLANTA DE LOCAÇÃO DO TERRENO COM MAPA DA CIDADE	AUTOR DO PROJETO: AJDS - Soluções em Engenharia Civil RESP. TÉCNICO: ADNEY J. D. DE SOUZA	ESCALA: INDICADAS

AJDS
SOLUÇÕES EM ENGENHARIA CIVIL

PROPRIETÁRIO

PROJETO

CONSTRUÇÃO

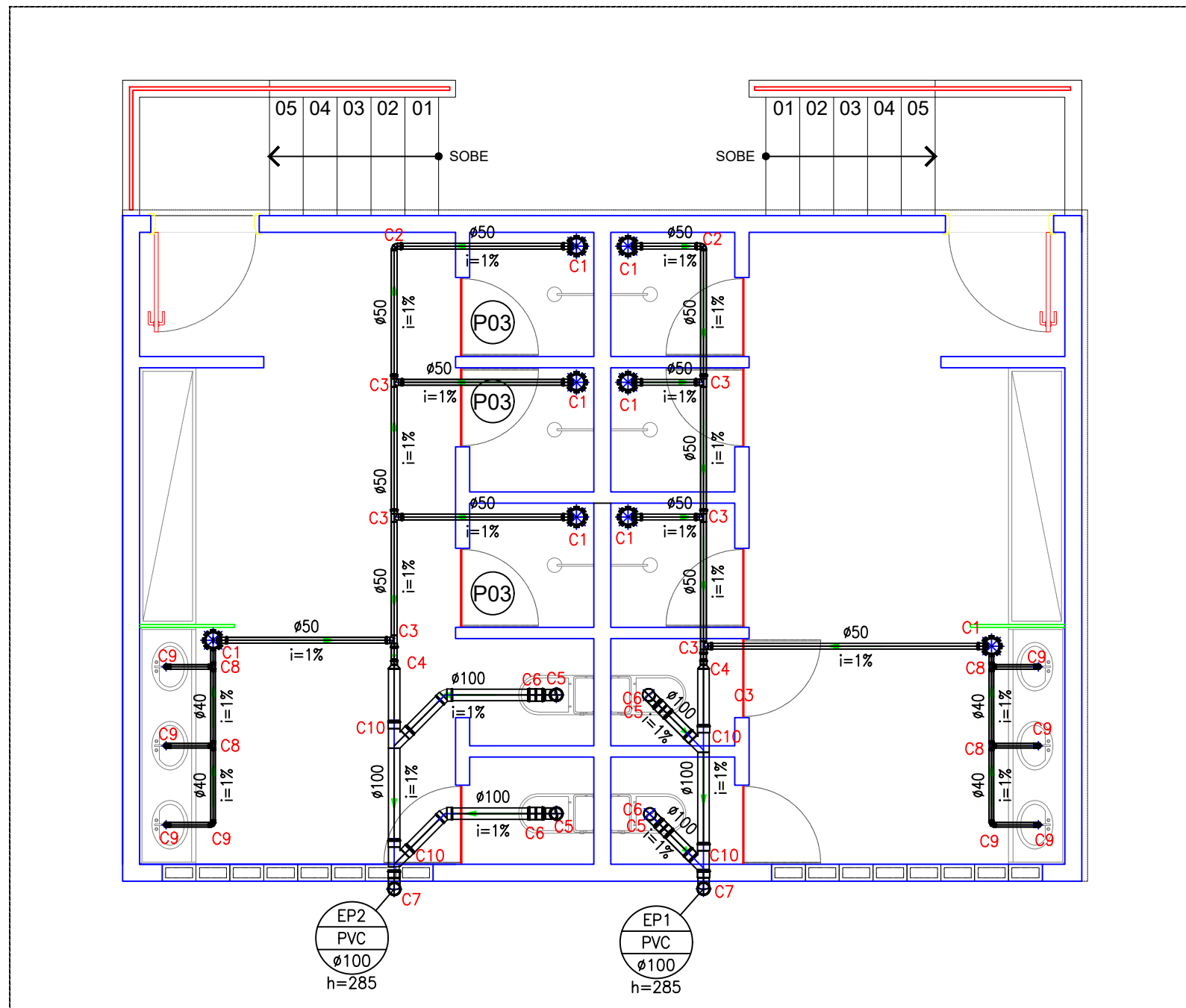

LEGENDA

- C1 - Caixa Sifonada
- C2 - Joelho 90
- C3 - Tê
- C4 - Redução
- C5 - Curva 90
- C6 - Luva Dupla
- C7 - Curva para pé de coluna
- C8 - Tê 90 secundário
- C9 - Joelho 90 secundário
- C10 - Joelho 90 secundário

LEGENDA:

PVC Soldável branco	
	- Caixa Sifonada 150x150x50mm (Detalhado/em Planta)
	- Curva 90 100mm (Detalhado/Sobe)
	- Curva para pé de coluna 100mm (Detalhado/Desce)
	- Joelho 90 100mm (Detalhado/Sobe)
	- Joelho 90 50mm (Detalhado/em Planta)
	- Joelho 90 secundário 40mm (Detalhado/em Planta)
	- Joelho 90 secundário 40mm (Detalhado/Sobe)
	- Luva Dupla 100mm (Detalhado/em Planta)
	- Redução 100x50mm (Detalhado/em Planta)
	- Tê 100mm (Detalhado/em Planta)
	- Tê 100mm (Detalhado/Frontal)
	- Tê 100mm (Detalhado/Sobe)
	- Tê 50mm (Detalhado/em Planta)
	- Tê 90 secundário 40mm (Detalhado/em Planta)
	- Junção Invertida 100mm (Detalhado/em Planta)
PRUMADAS	
	EP PVC øXX Esgoto Primário
TUBULAÇÃO	
	- Tubo PVC Soldável branco 100mm (Detalhado)
	- Tubo PVC Soldável branco 40mm (Detalhado)
	- Tubo PVC Soldável branco 50mm (Detalhado)

PLANTA BAIXA SANITÁRIA - NÍVEL +1.15

1/50

**ADNEY JOSE
DUARTE DE
SOUZA:7980297
4404**

Assinado de forma digital por ADNEY JOSE DUARTE DE SOUZA:79802974404
Dados: 2022.10.28 14:56:57 -03'00'

Adney J. D. Souza
Adney J. D. Souza
Eng. Civil, MSc
CREA 160190012-0

PROJETO HIDROSSANITÁRIO DO COMPLEXO ESPORTIVO	Nº OPERAÇÃO: 1077402-03	PRANCHA: 01/05
INTERESSADO: PREFEITURA MUNICIPAL DE ASSUNÇÃO - PB	Nº SICONV: 912381	
DESENHO: PLANTA BAIXA SANITÁRIA - NÍVEL + 1,15	AUTOR DO PROJETO: AJDS - Soluções em Engenharia Civil RESP. TÉCNICO: ADNEY J. D. DE SOUZA	ESCALA: INDICADA



_____	PROPRIETÁRIO
_____	PROJETO
_____	CONSTRUÇÃO

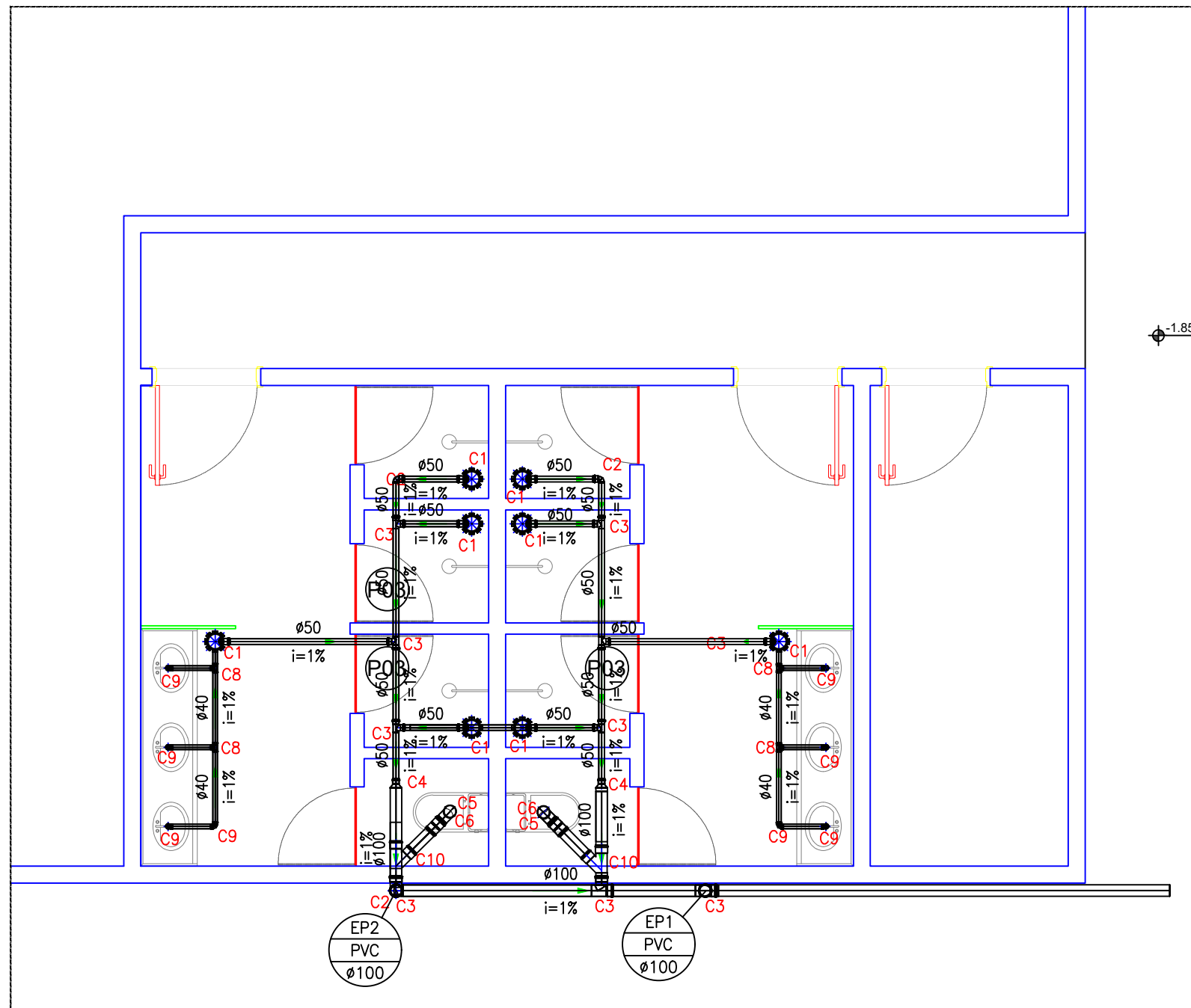

LEGENDA

- C1 - Caixa Sifonada
- C2 - Joelho 90
- C3 - Tê
- C4 - Redução
- C5 - Curva 90
- C6 - Luva Dupla
- C7 - Curva para pé de coluna
- C8 - Tê 90 secundário
- C9 - Joelho 90 secundário
- C10 - Joelho 90 secundário

LEGENDA:

PVC Soldável branco	
	- Caixa Sifonada 150x150x50mm (Detalhado/em Planta)
	- Curva 90 100mm (Detalhado/Sobe)
	- Curva para pé de coluna 100mm (Detalhado/Desce)
	- Joelho 90 100mm (Detalhado/Sobe)
	- Joelho 90 50mm (Detalhado/em Planta)
	- Joelho 90 secundário 40mm (Detalhado/em Planta)
	- Joelho 90 secundário 40mm (Detalhado/Sobe)
	- Luva Dupla 100mm (Detalhado/em Planta)
	- Redução 100x50mm (Detalhado/em Planta)
	- Tê 100mm (Detalhado/em Planta)
	- Tê 100mm (Detalhado/Frontal)
	- Tê 100mm (Detalhado/Sobe)
	- Tê 50mm (Detalhado/em Planta)
	- Tê 90 secundário 40mm (Detalhado/em Planta)
	- Junção Invertida 100mm (Detalhado/em Planta)
PRUMADAS	
	EP PVC øXX Esgoto Primário
TUBULAÇÃO	
	- Tubo PVC Soldável branco 100mm (Detalhado)
	- Tubo PVC Soldável branco 40mm (Detalhado)
	- Tubo PVC Soldável branco 50mm (Detalhado)

PLANTA BAIXA SANITÁRIA - NÍVEL -1.75

1/50

ADNEY JOSE DUARTE DE SOUZA:79802974404
ADNEY JOSE DUARTE DE SOUZA:79802974404
 Assinado de forma digital por ADNEY JOSE DUARTE DE SOUZA:79802974404
 Dados: 2022.10.28 14:57:49 -03'00'

Adney J. D. Souza
Adney J. D. Souza
 Eng. Civil, MSc
 CREA 160190012-0

PROJETO HIDROSSANITÁRIO DO COMPLEXO ESPORTIVO	Nº OPERAÇÃO: 1077402-03	PRANCHA: 02/05
INTERESSADO: PREFEITURA MUNICIPAL DE ASSUNÇÃO - PB	Nº SICONV: 912381	
DESENHO: PLANTA BAIXA SANITÁRIA - NÍVEL -1.75	AUTOR DO PROJETO: AJDS - Soluções em Engenharia Civil	ESCALA: INDICADA
	RESP. TÉCNICO: ADNEY J. D. DE SOUZA	
		PROPRIETÁRIO
		PROJETO
		CONSTRUÇÃO