



REPÚBLICA FEDERATIVA DO BRASIL
CADASTRO NACIONAL DA PESSOA JURÍDICA

NUMERO DE INSCRIÇÃO 41.347.974/0001-23 MATRIZ	COMPROVANTE DE INSCRIÇÃO E DE SITUAÇÃO CADASTRAL	DATA DE ABERTURA 25/03/2021
NOME EMPRESARIAL ZAFRA DISTRIBUIDORA DE MEDICAMENTOS E PRODUTOS HOSPITALARES LTDA		
TÍTULO DO ESTABELECIMENTO (NOME DE FANTASIA) *****	PORTE EPP	
CÓDIGO E DESCRIÇÃO DA ATIVIDADE ECONÔMICA PRINCIPAL 46.44-3-01 - Comércio atacadista de medicamentos e drogas de uso humano		
CÓDIGO E DESCRIÇÃO DAS ATIVIDADES ECONÔMICAS SECUNDÁRIAS 46.45-1-01 - Comércio atacadista de instrumentos e materiais para uso médico, cirúrgico, hospitalar e de laboratórios 46.45-1-03 - Comércio atacadista de produtos odontológicos 46.46-0-01 - Comércio atacadista de cosméticos e produtos de perfumaria 46.46-0-02 - Comércio atacadista de produtos de higiene pessoal		
CÓDIGO E DESCRIÇÃO DA NATUREZA JURÍDICA 206-2 - Sociedade Empresária Limitada		
LOGRADOURO R ESPIRITO SANTO	NÚMERO 1440	COMPLEMENTO LOJA
CEP 99.704-396	BAIRRO/DISTRITO LINHO	MUNICÍPIO ERECHIM
UF RS	ENDEREÇO ELETRÔNICO ZAFRAMEDICAMENTOS@GMAIL.COM	TELEFONE (54) 9935-2862
ENTE FEDERATIVO RESPONSÁVEL (EFR) *****		
SITUAÇÃO CADASTRAL ATIVA	DATA DA SITUAÇÃO CADASTRAL 25/03/2021	
MOTIVO DE SITUAÇÃO CADASTRAL		
SITUAÇÃO ESPECIAL *****	DATA DA SITUAÇÃO ESPECIAL *****	

Aprovado pela Instrução Normativa RFB nº 2.119, de 06 de dezembro de 2022.

Emitido no dia **30/12/2023** às **07:24:40** (data e hora de Brasília)

Página: 1/1

Consulta Quadro de Sócios e Administradores - QSA

CNPJ: 41.347.974/0001-23
NOME EMPRESARIAL: ZAFRA DISTRIBUIDORA DE MEDICAMENTOS E PRODUTOS HOSPITALARES LTDA
CAPITAL SOCIAL: R\$140.000,00 (Cento e quarenta mil reais)

O Quadro de Sócios e Administradores(QSA) constante da base de dados do Cadastro Nacional da Pessoa Jurídica (CNPJ) é o seguinte:

Nome/Nome Empresarial: ERNESTO KERBER DO CARMO
Qualificação: 22-Sócio

Nome/Nome Empresarial: IVANOR ZAIONS
Qualificação: 49-Sócio-Administrador

Para informações relativas à participação no QSA, acessar o e-CAC com certificado digital ou comparecer a uma unidade da RFB.

Emitido no dia 30/12/2023 às 07:24 (data e hora de Brasília).

CNH Digital

Departamento Nacional de Trânsito

REPÚBLICA FEDERATIVA DO BRASIL MINISTÉRIO DA INFRAESTRUTURA DEPARTAMENTO NACIONAL DE TRÂNSITO CARTEIRA NACIONAL DE HABILITAÇÃO		RS
NOME IVANOR ZAIONS		
DOC. IDENTIDADE/ORG EMISSOR/UF 4083813041 SJS/II RS		
CPF 009.360.470-60	DATA NASCIMENTO 19/05/1983	
FILIAÇÃO VITORIO ZAIONS DIRCE ZAIONS		
PERMISSÃO A	ACC A	CAT. HAB A2
Nº REGISTRO 02133119498	VALIDADE 23/02/2020	1ª HABILITAÇÃO 01/03/2006
OBSERVAÇÕES		
ASSINATURA DO PORTADOR		
LOCAL PORTO ALEGRE, RS	DATA EMISSÃO 23/02/2021	
ASSINADO DIGITALMENTE DEPARTAMENTO ESTADUAL DE TRÂNSITO		
45621505715 RS242614833		
RIO GRANDE DO SUL		
DENATRAN		CONTRAN

QR-CODE



Documento assinado com certificado digital em conformidade com a Medida Provisória nº 2200-2/2001. Sua validade poderá ser confirmada por meio do programa Assinador Serpro.

As orientações para instalar o Assinador Serpro e realizar a validação do documento digital estão disponíveis em: < <http://www.serpro.gov.br/assinador-digital> >, opção Validar Assinatura.

SERPRO / DENATRAN

CNH Digital

Departamento Nacional de Trânsito

		REPÚBLICA FEDERATIVA DO BRASIL		R S
		MINISTÉRIO DA INFRAESTRUTURA		
		DEPARTAMENTO NACIONAL DE TRÂNSITO		
CARTeira NACIONAL DE HABILITAÇÃO				
NOME ERNESTO KERBER DO CARMO				
DOC. IDENTIDADE/ORG. EMISSOR/UF 8058395196 SSP/PC RS				
CPF 895.138.600-78		DATA NASCIMENTO 26/10/1977		
FILIAÇÃO ADOLF HITLER DO CARMO EDIONI MARIA KERBER				
PERMISSÃO		ACC		CAT. HAB. AT
Nº REGISTRO 5192345/970		VALIDADE 13/09/2021		1ª HABILITAÇÃO 05/07/1996
OBSERVAÇÕES				
				
LOCAL PORTO ALEGRE, RS		DATA EMISSÃO 15/10/2021		
ASSINADO DIGITALMENTE DEPARTAMENTO ESTADUAL DE TRÂNSITO				
66391181030 RS248741403				
RIO GRANDE DO SUL				
DENATRAN		CONTRAN		

VALIDA EM TODO O TERRITÓRIO NACIONAL
3036175590



3036175590

QR-CODE



Documento assinado com certificado digital em conformidade com a Medida Provisória nº 2200-2/2001. Sua validade poderá ser confirmada por meio do programa Assinador Serpro.

As orientações para instalar o Assinador Serpro e realizar a validação do documento digital estão disponíveis em:
< <http://www.serpro.gov.br/assinador-digital> >, opção Validar Assinatura.

SERPRO / DENATRAN



Ministério da Economia
Secretaria de Governo Digital
Departamento Nacional de Registro Empresarial e Integração
Secretaria de Desenvolvimento Econômico e Turismo

Nº DO PROTOCOLO (Uso da Junta Comercial)

NIRE (da sede ou filial, quando a sede for em outra UF)

Código da Natureza Jurídica

Nº de Matrícula do Agente Auxiliar do Comércio

2062

1 - REQUERIMENTO

ILMO(A). SR.(A) PRESIDENTE DA Junta Comercial, Industrial e Serviços do Rio Grande do Sul

Nome: ZAFRA DISTRIBUIDORA DE MEDICAMENTOS E PRODUTOS HOSPITALARES LTDA

(da Empresa ou do Agente Auxiliar do Comércio)

Nº FCN/REMP



RSP2100090063

requer a V.Sª o deferimento do seguinte ato:

Nº DE VIAS	CÓDIGO DO ATO	CÓDIGO DO EVENTO	QTDE	DESCRIÇÃO DO ATO / EVENTO
1	090			CONTRATO
		316	1	ENQUADRAMENTO DE EPP

2 - USO DA JUNTA COMERCIAL

DECISÃO SINGULAR

DECISÃO COLEGIADA

Nome(s) Empresarial(ais) igual(ais) ou semelhante(s):

SIM

SIM

Processo em Ordem À decisão

____/____/____
Data

NÃO ____/____/____
Data

Responsável

NÃO ____/____/____
Data

Responsável

Responsável

DECISÃO SINGULAR

Processo em exigência. (Vide despacho em folha anexa)

2ª Exigência

3ª Exigência

4ª Exigência

5ª Exigência

Processo deferido. Publique-se e archive-se.

Processo indeferido. Publique-se.

____/____/____
Data

Responsável

DECISÃO COLEGIADA

Processo em exigência. (Vide despacho em folha anexa)

2ª Exigência

3ª Exigência

4ª Exigência

5ª Exigência

Processo deferido. Publique-se e archive-se.

Processo indeferido. Publique-se.

____/____/____
Data

Vogal

Vogal

Vogal

Presidente da _____ Turma

OBSERVAÇÕES



Junta Comercial, Industrial e Serviços do Rio Grande do Sul
Certifico registro sob o nº 43208952743 em 25/03/2021 da Empresa ZAFRA DISTRIBUIDORA DE MEDICAMENTOS E PRODUTOS HOSPITALARES LTDA, CNPJ 41347974000123 e protocolo 210949104 - 24/03/2021. Autenticação: 609C2FA5F77E525075C703228BD7B9FF1BB482. Carlos Vicente Bernardoni Gonçalves - Secretário-Geral. Para validar este documento, acesse <http://jucisrs.rs.gov.br/validacao> e informe nº do protocolo 21/094.910-4 e o código de segurança Qkpu Esta cópia foi autenticada digitalmente e assinada em 30/12/2023 por José Tadeu Jacoby Secretário-Geral.



JUNTA COMERCIAL, INDUSTRIAL E SERVIÇOS DO RIO GRANDE DO SUL

Registro Digital

Capa de Processo

Identificação do Processo		
Número do Protocolo	Número do Processo Módulo Integrador	Data
21/094.910-4	RSP2100090063	24/03/2021

Identificação do(s) Assinante(s)		
CPF	Nome	Data Assinatura
008.980.470-80	IVANOR ZAIONS	24/03/2021
Assinado utilizando o(s) seguinte(s) selo(s) do g.vb		
Selo Ouro - Biometria TSE		



CONTRATO DE CONSTITUIÇÃO DE ZAFRA DISTRIBUIDORA DE MEDICAMENTOS E PRODUTOS HOSPITALARES LTDA

1. IVANOR ZAIONS, nacionalidade BRASILEIRA, empresário, Solteiro, data de nascimento 19/09/1983, nº do CPF 008.980.470-80, documento de identidade 4083813041, SJS, RS, com domicílio / residência a RUA MARANHÃO, número 591, apartamento 403, bairro / distrito FATIMA, município ERECHIM - RIO GRANDE DO SUL, CEP 99.709-226 e

2. ERNESTO KERBER DO CARMO, nacionalidade BRASILEIRA, empresário, Solteiro, data de nascimento 26/10/1977, nº do CPF 895.138.600-78, documento de identidade 8058395396, SSP, RS, com domicílio / residência a RUA ANTONIO BISINELLA, número 209, bairro / distrito BELA VISTA, município ERECHIM - RIO GRANDE DO SUL, CEP 99.704-194.

Constituem uma sociedade empresária limitada, mediante as seguintes cláusulas:

Cláusula Primeira - A sociedade adotará o nome empresarial de ZAFRA DISTRIBUIDORA DE MEDICAMENTOS E PRODUTOS HOSPITALARES LTDA.

Cláusula Segunda - O objeto social será COMERCIO ATACADISTA, IMPORTACAO, EXPORTACAO DE MEDICAMENTOS DE USO HUMANO, INSTRUMENTOS E MATERIAIS PARA USO MEDICO, CIRURGICO, HOSPITALAR E DE LABORATORIOS, PROTESES E ARTIGOS DE ORTOPEDIA, PRODUTOS ODONTOLOGICOS, COSMETICOS E PRODUTOS DE PERFUMARIA, HIGIENE PESSOAL E CORRELATOS.

Cláusula Terceira - A sede da sociedade é na RUA ESPIRITO SANTO, número 1440, LOJA, bairro / distrito LINHO, município ERECHIM - RS, CEP 99.704-396.

Primeiro Parágrafo: A sociedade poderá, a qualquer tempo, abrir ou fechar filial ou outra dependência, mediante alteração contratual assinada pelos sócios.

Cláusula Quarta - A sociedade iniciará suas atividades em 01/04/2021 e seu prazo de duração é indeterminado.

Cláusula Quinta - O capital social é R\$ 140.000,00 (CENTO e QUARENTA MIL reais) dividido em 140.000 quotas no valor nominal R\$ 1,00 (UM real), integralizadas, neste ato em moeda corrente do País, pelos sócios:

NOME	Nº DE QUOTAS	VALOR R\$
ERNESTO KERBER DO CARMO	70.000	70.000,00
IVANOR ZAIONS	70.000	70.000,00
TOTAL	140.000	140.000,00

Cláusula Sexta - A administração da sociedade caberá ao administrador/sócio IVANOR ZAIONS, o qual fica investido dos poderes de representação ativa e passiva da sociedade, judicial e extrajudicialmente, podendo praticar todos os atos de gestão relacionados com a empresa e de interesse da sociedade, vedado, no entanto, fazê-lo em atividades estranhas ao interesse social ou na assunção de obrigações em favor de quaisquer dos sócios quotistas ou de terceiros.

6.1 - A administração da sociedade poderá alienar, hipotecar, vender ou dar em garantia real bens móveis e imóveis da mesma, somente com a concordância do outro sócio.

MÓDULO INTEGRADOR: 7 RSP2100090063



RS15340554

1/3



CONTRATO DE CONSTITUIÇÃO DE ZAFRA DISTRIBUIDORA DE MEDICAMENTOS E PRODUTOS HOSPITALARES LTDA

6.2 - Fica a administração da sociedade dispensada de prestar caução para garantia de sua gestão.

Cláusula Sétima - O(s) signatário(s) do presente ato declara(m) que o movimento da receita bruta anual da empresa não excederá o limite fixado no inciso II do art. 3º da Lei Complementar nº 123 de 14 de dezembro de 2006, e que não se enquadra(m) em qualquer das hipóteses de exclusão relacionadas no § 4º do art. 3º da mencionada lei.

Cláusula Oitava - Os sócios poderão, de comum acordo, fixar uma retirada mensal a título de pró labore, a ser fixado no início de cada exercício social, observando as disposições regulamentares pertinentes.

Cláusula Nona - DA RESPONSABILIDADE DOS SÓCIOS

A responsabilidade de cada sócio é restrita ao valor de suas quotas, mas ambos respondem solidariamente pela integralização do capital social.

Cláusula Décima - DAS DELIBERAÇÕES DOS SÓCIOS

Nos quatro meses seguintes ao término do exercício social, os sócios deliberarão sobre as contas e designarão administrador(es) quando for o caso.

Cláusula Décima Primeira - DO BALANÇO, RESULTADO E SUA DISTRIBUIÇÃO

Anualmente em 31 de dezembro será levantado um balanço geral da sociedade, que irá apurar os lucros ou prejuízos. O saldo dos mesmos serão suportados ou distribuídos aos sócios na proporção de suas quotas, ou terão o destino que os sócios determinarem, ou seja, os lucros apurados poderão ser distribuídos aos sócios na proporção que estes convencionarem ou destinados a formação de "Reserva de Lucros". E em caso de prejuízos, permanecem em "Prejuízos Acumulados" para futura destinação.

Parágrafo único: Fica ressalvado que a qualquer momento do ano, poderão os sócios promover levantamento de balanços intermediários, como forma de verificar o resultado da empresa e em casos de lucros, distribuí-los na forma mencionada no caput da presente cláusula.

Cláusula Décima Segunda - As quotas são indivisíveis e não poderão ser cedidas ou transferidas a terceiros sem o consentimento do outro sócio, a quem fica assegurado, em igualdade de condições e preço direito de preferência para sua aquisição se postas à venda, formalizando, se realizada a cessão delas, a alteração contratual pertinente.

Cláusula Décima Terceira - DA CESSÃO E TRANSFERÊNCIA DE QUOTAS

O sócio que quiser se retirar da sociedade deverá cientificar ao outro e a sociedade a sua intenção com antecedência mínima de 90 (noventa) dias, por escrito, sendo que os haveres que lhe couber por direito serão pagos em 24 (vinte e quatro) parcelas corrigidas pelo IGP-M, mensais e consecutivas, vencendo-se a primeira 30 (trinta) dias após o evento.

Cláusula Décima Quarta - DAS DISPOSIÇÕES GERAIS

MÓDULO INTEGRADOR: 7 RSP2100090063



RS15340554

2/3



CONTRATO DE CONSTITUIÇÃO DE ZAFRA DISTRIBUIDORA DE MEDICAMENTOS E PRODUTOS HOSPITALARES LTDA

O administrador declara, sob as penas da Lei, que não está impedido de exercer a administração da sociedade, por lei especial, ou em virtude de condenação criminal, ou por se encontrar sob os efeitos dela, a pena que vede por lei especial, nem condenado a pena que vede, ainda que temporariamente, o acesso a cargos públicos; crime falimentar, de prevaricação, peita ou suborno, concussão, peculato; ou a economia popular, contra o sistema financeiro nacional, contra as normas de defesa da concorrência, contra as relações de consumo, a fé pública ou a propriedade.

Cláusula Décima Quinta - DO FALECIMENTO DE SÓCIO

Falecendo ou interdito qualquer sócio, a sociedade continuará suas atividades com os herdeiros, sucessores e o incapaz. Não sendo possível ou inexistindo interesses destes ou do sócio remanescente, o valor de seus haveres será apurado e liquidado com base na situação patrimonial da sociedade à data da resolução, verificada em balanço especialmente levantado.

Parágrafo único: O mesmo procedimento será adotado em outros casos em que a sociedade se resolva em relação a seus sócios.

Cláusula Décima Sexta - DA DISSOLUÇÃO E LIQUIDAÇÃO DA SOCIEDADE

Em caso de dissolução e liquidação da sociedade, será o liquidante escolhido pelos sócios representando a maioria do capital social. Nessa hipótese, os haveres da sociedade serão empregados na liquidação das obrigações e o remanescente, se houver, terá o destino que os sócios determinarem, podendo o remanescente, ser distribuído aos sócios na proporção que estes convencionarem.

Cláusula Décima Sétima - Fica eleito o foro de ERECHIM - RS para o exercício e o cumprimento dos direitos e obrigações resultantes deste contrato.

E, estando o(s) sócio(s) justo(s) e contratado(s), assinam o presente instrumento.

Erechim, 24 de Março de 2021.

ERNESTO KERBER DO CARMO

Sócio

IVANOR ZAIONS

Sócio/Administrador





JUNTA COMERCIAL, INDUSTRIAL E SERVIÇOS DO RIO GRANDE DO SUL

Registro Digital

Documento Principal

Identificação do Processo		
Número do Protocolo	Número do Processo Módulo Integrador	Data
21/094.910-4	RSP2100090063	24/03/2021

Identificação do(s) Assinante(s)		
CPF	Nome	Data Assinatura
895.138.600-78	ERNESTO KERBER DO CARMO	24/03/2021
Assinado utilizando o(s) seguinte(s) selo(s) do g vb		
Selo Prata - Biometria Facial		
008.980.470-80	IVANOR ZAIONS	24/03/2021
Assinado utilizando o(s) seguinte(s) selo(s) do g vb		
Selo Ouro - Biometria TSE		





TERMO DE AUTENTICAÇÃO - REGISTRO DIGITAL

Certifico que o ato, assinado digitalmente, da empresa ZAFRA DISTRIBUIDORA DE MEDICAMENTOS E PRODUTOS HOSPITALARES LTDA, de NIRE 4320895274-3 e protocolado sob o número 21/094.910-4 em 24/03/2021, encontra-se registrado na Junta Comercial sob o número 43208952743, em 25/03/2021. O ato foi deferido eletronicamente pelo examinador Volmar Catapan.

Certifica o registro, o Secretário-Geral, Carlos Vicente Bernardoni Gonçalves. Para sua validação, deverá ser acessado o sitio eletrônico do Portal de Serviços / Validar Documentos (<http://portalservicos.jucisrs.rs.gov.br/Portal/pages/imagemProcesso/viaUnica.jsf>) e informar o número de protocolo e chave de segurança.

Capa de Processo

Assinante(s)		
CPF	Nome	Data Assinatura
008.980.470-80	IVANOR ZAIONS	24/03/2021
Assinado utilizando o(s) seguinte(s) selo(s) do g vb		
Selo Ouro - Biometria TSE		

Documento Principal

Assinante(s)	
CPF	Nome
895.138.600-78	ERNESTO KERBER DO CARMO
008.980.470-80	IVANOR ZAIONS

Porto Alegre, quinta-feira, 25 de março de 2021



Documento assinado eletronicamente por Volmar Catapan, Servidor(a) Público(a), em 25/03/2021, às 09:58 conforme horário oficial de Brasília.



A autenticidade desse documento pode ser conferida no [portal de serviços da jucisrs](http://portalservicos.jucisrs.rs.gov.br) informando o número do protocolo 21/094.910-4.





JUNTA COMERCIAL, INDUSTRIAL E SERVIÇOS DO
RIO GRANDE DO SUL
Registro Digital

O ato foi deferido e assinado digitalmente por :

Identificação do(s) Assinante(s)	
CPF	Nome
193.107.810-68	CARLOS VICENTE BERNARDONI GONCALVES

Porto Alegre, quinta-feira, 25 de março de 2021





Zafra Distribuidora de Medicamentos e Produtos Hospitalares Ltda

CNPJ: 41.347.974/0001-23

Rua: Espírito Santo 1440 - Linho - Erechim/RS

CEP: 99 704-396

FONE: 54 3712 5441

DECLARAÇÃO CONJUNTA

A empresa ZAFRA DISTRIBUIDORA DE MEDICAMENTOS E PRODUTOS HOSPITALARES LTDA, inscrita no CNPJ sob o nº 41.347.974/0001-23, sediada na RUA ESPÍRITO SANTO, 1440, BAIRRO LINHO, ERECHIM - RS, CEP 99.704-396, por intermédio de seu representante legal, IVANOR ZAIONS, portador da Carteira de Identidade nº 4083813041 SJS/RS, CPF nº 008.980.470-80, DECLARA, sob as penas da lei, que:

- inexistir qualquer fato impeditivo à sua participação e que não foi declarada inidônea ou suspensa para contratar com o Poder Público, e que se compromete a comunicar fatos contrários que porventura vierem a ocorrer após o encerramento da licitação;
- Não possui em seu quadro de pessoal empregado(s) com menos de 18 (dezoito) anos em trabalho noturno, perigoso ou insalubre, e menores de 16 (dezesesseis) anos, em qualquer trabalho, salvo na condição de aprendiz, a partir de 14 (quatorze) anos, nos termos do inciso XXXIII do artigo 7º da Constituição Federal e inciso V, artigo 27, da Lei n. 8666/1993, com redação determinada pela Lei n. 9.854/1999;
- Que atende ao disposto nos incisos III e IV do artigo 1º e no inciso III do artigo 5º da Constituição Federal;
- Que não possui no quadro societário, servidor público da ativa do órgão realizador do certame ou de qualquer entidade a ele vinculada, conforme previsto no inciso III, do art. 9º da Lei n. 8.666/93, consolidada pela Lei Federal nº 8.883/94;
- Tem pleno conhecimento do objeto licitado e anuência das exigências constantes do Edital e seus anexos;
- A proposta foi elaborada de forma independente;
- Que atendo ao disposto no art. 93 da Lei nº 8.213/91;
- Que atende ao disposto no art. 3º e 4º da Lei Complementar 123/2006;
- Que atende a todos os requisitos da legislação existente sobre sustentabilidade ambiental na produção e/ou comercialização, armazenamento e transporte do objeto da licitação.
- Que atende ao estabelecido no art. 429 da CLT.
- Que aceita a publicização dos dados pessoais e sensíveis dos colaboradores com a finalidade de cumprimento da LEI Nº 13.709, DE 14 DE AGOSTO DE 2018 – Lei Geral de Proteção de Dados Pessoais (LGPD) e ao Acórdão TCU Plenário 389/2020.
- Que atesta a veracidade dos documentos apresentados.

Por ser a expressão da verdade, firmamos a presente.

Erechim/RS, 09 de janeiro de 2024.

IVANOR
ZAIONS:00898047
080

Assinado de forma digital por
IVANOR ZAIONS:00898047080
Dados: 2024.01.09 08:21:00
-03'00'

Representante legal da empresa



MINISTÉRIO DA FAZENDA
Secretaria da Receita Federal do Brasil
Procuradoria-Geral da Fazenda Nacional

**CERTIDÃO POSITIVA COM EFEITOS DE NEGATIVA DE DÉBITOS RELATIVOS AOS TRIBUTOS
FEDERAIS E À DÍVIDA ATIVA DA UNIÃO**

Nome: ZAFRA DISTRIBUIDORA DE MEDICAMENTOS E PRODUTOS HOSPITALARES LTDA
CNPJ: 41.347.974/0001-23

Ressalvado o direito de a Fazenda Nacional cobrar e inscrever quaisquer dívidas de responsabilidade do sujeito passivo acima identificado que vierem a ser apuradas, é certificado que:

1. constam débitos administrados pela Secretaria da Receita Federal do Brasil (RFB) com exigibilidade suspensa nos termos do art. 151 da Lei nº 5.172, de 25 de outubro de 1966 - Código Tributário Nacional (CTN), ou objeto de decisão judicial que determina sua desconsideração para fins de certificação da regularidade fiscal, ou ainda não vencidos; e
2. não constam inscrições em Dívida Ativa da União (DAU) na Procuradoria-Geral da Fazenda Nacional (PGFN).

Conforme disposto nos arts. 205 e 206 do CTN, este documento tem os mesmos efeitos da certidão negativa.

Esta certidão é válida para o estabelecimento matriz e suas filiais e, no caso de ente federativo, para todos os órgãos e fundos públicos da administração direta a ele vinculados. Refere-se à situação do sujeito passivo no âmbito da RFB e da PGFN e abrange inclusive as contribuições sociais previstas nas alíneas 'a' a 'd' do parágrafo único do art. 11 da Lei nº 8.212, de 24 de julho de 1991.

A aceitação desta certidão está condicionada à verificação de sua autenticidade na Internet, nos endereços <<http://rfb.gov.br>> ou <<http://www.pgfn.gov.br>>.

Certidão emitida gratuitamente com base na Portaria Conjunta RFB/PGFN nº 1.751, de 2/10/2014.

Emitida às 09:24:02 do dia 18/09/2023 <hora e data de Brasília>.

Válida até 16/03/2024.

Código de controle da certidão: **F56D.ECDD.7CF8.0C09**

Qualquer rasura ou emenda invalidará este documento.



MINISTÉRIO DA FAZENDA
Secretaria da Receita Federal do Brasil
Procuradoria-Geral da Fazenda Nacional

**CERTIDÃO POSITIVA COM EFEITOS DE NEGATIVA DE DÉBITOS RELATIVOS AOS TRIBUTOS
FEDERAIS E À DÍVIDA ATIVA DA UNIÃO**

Nome: IVANOR ZAIONS
CPF: 008.980.470-80

Ressalvado o direito de a Fazenda Nacional cobrar e inscrever quaisquer dívidas de responsabilidade do sujeito passivo acima identificado que vierem a ser apuradas, é certificado que:

1. constam débitos administrados pela Secretaria da Receita Federal do Brasil (RFB) com exigibilidade suspensa nos termos do art. 151 da Lei nº 5.172, de 25 de outubro de 1966 - Código Tributário Nacional (CTN), ou objeto de decisão judicial que determina sua desconsideração para fins de certificação da regularidade fiscal, ou ainda não vencidos; e
2. não constam inscrições em Dívida Ativa da União (DAU) na Procuradoria-Geral da Fazenda Nacional (PGFN).

Conforme disposto nos arts. 205 e 206 do CTN, este documento tem os mesmos efeitos da certidão negativa.

Esta certidão se refere à situação do sujeito passivo no âmbito da RFB e da PGFN e abrange inclusive as contribuições sociais previstas nas alíneas 'a' a 'd' do parágrafo único do art. 11 da Lei nº 8.212, de 24 de julho de 1991.

A aceitação desta certidão está condicionada à verificação de sua autenticidade na Internet, nos endereços <<http://rfb.gov.br>> ou <<http://www.pgfn.gov.br>>.

Certidão emitida gratuitamente com base na Portaria Conjunta RFB/PGFN nº 1.751, de 2/10/2014.

Emitida às 09:25:11 do dia 18/09/2023 <hora e data de Brasília>.

Válida até 16/03/2024.

Código de controle da certidão: **48EC.004D.F342.A942**

Qualquer rasura ou emenda invalidará este documento.



MINISTÉRIO DA FAZENDA
Secretaria da Receita Federal do Brasil
Procuradoria-Geral da Fazenda Nacional

**CERTIDÃO NEGATIVA DE DÉBITOS RELATIVOS AOS TRIBUTOS FEDERAIS E À DÍVIDA
ATIVA DA UNIÃO**

Nome: **ERNESTO KERBER DO CARMO**
CPF: **895.138.600-78**

Ressalvado o direito de a Fazenda Nacional cobrar e inscrever quaisquer dívidas de responsabilidade do sujeito passivo acima identificado que vierem a ser apuradas, é certificado que não constam pendências em seu nome, relativas a créditos tributários administrados pela Secretaria da Receita Federal do Brasil (RFB) e a inscrições em Dívida Ativa da União (DAU) junto à Procuradoria-Geral da Fazenda Nacional (PGFN).

Esta certidão se refere à situação do sujeito passivo no âmbito da RFB e da PGFN e abrange inclusive as contribuições sociais previstas nas alíneas 'a' a 'd' do parágrafo único do art. 11 da Lei nº 8.212, de 24 de julho de 1991.

A aceitação desta certidão está condicionada à verificação de sua autenticidade na Internet, nos endereços <<http://rfb.gov.br>> ou <<http://www.pgfn.gov.br>>.

Certidão emitida gratuitamente com base na Portaria Conjunta RFB/PGFN nº 1.751, de 2/10/2014.
Emitida às 09:26:29 do dia 18/09/2023 <hora e data de Brasília>.
Válida até 16/03/2024.

Código de controle da certidão: **3E95.DC61.7A9D.0B48**
Qualquer rasura ou emenda invalidará este documento.



ESTADO DO RIO GRANDE DO SUL
SECRETARIA DA FAZENDA
RECEITA ESTADUAL

Nome: **ZAFRA DISTRIB DE MEDIC E PROD HOSP LTDA**

CNPJ base: **41.347.974/**

Obs.: A presente certidão é válida para toda a empresa, representada pelo CNPJ base composto pelos 8 primeiros dígitos. Todos os estabelecimentos da empresa foram avaliados na pesquisa de regularidade fiscal.

Certificamos que, aos **27 dias do mês de JANEIRO do ano de 2024**, revendo os bancos de dados da Secretaria da Fazenda do Estado do Rio Grande Sul, não elidido o direito de a Fazenda proceder a posteriores verificações e, a qualquer tempo, vir a cobrar crédito apurado, o titular do CNPJ base acima se enquadra na seguinte situação:

CERTIDAO NEGATIVA

Constitui-se esta certidão em meio de prova de existência ou não, em nome do interessado, de débitos ou pendências relacionados na Instrução Normativa DRP n° 45/98, Título IV, Capítulo V, 1.1.

Débitos protestados e posteriormente regularizados perante a Receita Estadual do Rio Grande do Sul não impedem a emissão de "Certidão Negativa", porém, caso não sejam pagas as taxas cartoriais, o débito permanece protestado pelo cartório, podendo ser a causa de restrições em entidades de proteção ao crédito. Nesses casos, regularize as taxas diretamente no cartório.

Esta certidão **NÃO** comprova a quitação:

- de tributos devidos mensalmente e declarados na Declaração Anual de Simples Nacional (DASN) e no Programa Gerador do Documento de Arrecadação do Simples Nacional (PGDAS-D) pelos contribuintes optantes pelo Simples Nacional;
- de ITCD e de ITBI (nas hipóteses em que este imposto seja de competência estadual - Lei n° 7.608/81) em procedimentos judiciais e extrajudiciais de inventário, arrolamento, separação, divórcio, dissolução de união estável ou partilha de bens.

Esta certidão é válida até 26/3/2024.

Certidão expedida gratuitamente e com base na IN/DRP n° 45/98, Título IV, Capítulo V.

A autenticidade deste documento deverá ser confirmada em
<https://www.sefaz.rs.gov.br/SAT/CertidaoSitFiscalConsulta.aspx>
com o preenchimento apenas dos dois campos a seguir:

Certidão n°: **27618033**
Autenticação: **37864948**





Estado do Rio Grande do Sul
PREFEITURA MUNICIPAL DE ERECHIM
Secretaria Municipal da Fazenda

CERTIDÃO NEGATIVA DE DÉBITO DE TRIBUTOS MUNICIPAIS

Contribuinte.....: **ZAFRA DISTRIBUIDORA DE MEDICAMENTOS E PRODUTOS HOSPITALARES LTDA**

CPF/CNPJ.....: **41.347.974/0001-23**

Insc. Municipal...: **108465**

Endereço.....: **RUA ESPIRITO SANTO, 1440, LOJA**

Bairro.....: **LINHO**

Cidade.....: **Erechim**

Atividade(s).....:

4644-3/01 Comércio atacadista de medicamentos e drogas de uso humano

4645-1/01 Comércio atac. de instrum.e materiais para uso médico,cirúrg,hosp. e laboratório

4646-0/01 Comércio atacadista de cosméticos e produtos de perfumaria

4646-0/02 Comércio atacadista de produtos de higiene pessoal

4645-1/03 Comércio atacadista de produtos odontológicos

Certificamos que até a presente data não constam inscritos débitos de tributos do contribuinte acima.

Certidão expedida conforme artigos 205 a 208 do Código Tributário Nacional e Decreto Municipal nº 3086, de 20 de março de 2006, e não elide o direito de a Fazenda Pública Municipal proceder posteriores diligências fiscais e vir a cobrar, a qualquer tempo créditos que venham a ser apurados, inclusive do exercício em curso.

A autenticidade da Certidão pode ser verificada no site www.pmerechim.rs.gov.br.

Certidão emitida gratuitamente e válida até 29/03/2024

Qualquer rasura ou emenda invalida este documento.

Identificador : 241347974000123

Emitida às 07:01:54 do dia 30/12/2023.

Código de Autenticidade 327A.1B83



Estado do Rio Grande do Sul
PREFEITURA MUNICIPAL DE ERECHIM
Secretaria Municipal da Fazenda



PODER JUDICIÁRIO
JUSTIÇA DO TRABALHO

CERTIDÃO NEGATIVA DE DÉBITOS TRABALHISTAS

Nome: ZAFRA DISTRIBUIDORA DE MEDICAMENTOS E PRODUTOS HOSPITALARES LTDA (MATRIZ E FILIAIS)
CNPJ: 41.347.974/0001-23
Certidão nº: 64214774/2023
Expedição: 15/11/2023, às 11:35:22
Validade: 13/05/2024 - 180 (cento e oitenta) dias, contados da data de sua expedição.

Certifica-se que **ZAFRA DISTRIBUIDORA DE MEDICAMENTOS E PRODUTOS HOSPITALARES LTDA (MATRIZ E FILIAIS)**, inscrito(a) no CNPJ sob o nº **41.347.974/0001-23**, **NÃO CONSTA** como inadimplente no Banco Nacional de Devedores Trabalhistas.

Certidão emitida com base nos arts. 642 A e 983 A da Consolidação das Leis do Trabalho, acrescentados pelas Leis ns.º 12.440/2011 e 13.467/2017, e no Ato 01/2022 da CGJT, de 21 de janeiro de 2022. Os dados constantes desta Certidão são de responsabilidade dos Tribunais do Trabalho.

No caso de pessoa jurídica, a Certidão atesta a empresa em relação a todos os seus estabelecimentos, agências ou filiais.

A aceitação desta certidão condiciona-se à verificação de sua autenticidade no portal do Tribunal Superior do Trabalho na Internet (<http://www.tst.jus.br>).

Certidão emitida gratuitamente.

INFORMAÇÃO IMPORTANTE

Do Banco Nacional de Devedores Trabalhistas constam os dados necessários à identificação das pessoas naturais e jurídicas inadimplentes perante a Justiça do Trabalho quanto às obrigações estabelecidas em sentença condenatória transitada em julgado ou em acordos judiciais trabalhistas, inclusive no concernente aos recolhimentos previdenciários, a honorários, a custas, a emolumentos ou a recolhimentos determinados em lei; ou decorrentes de execução de acordos firmados perante o Ministério Público do Trabalho, Comissão de Conciliação Prévia ou demais títulos que, por disposição legal, contiver força executiva.



Poder Judiciário Federal
Tribunal Regional do Trabalho da 4ª Região
Código de verificação: 44.588.759.257

CERTIDÃO ELETRÔNICA DE AÇÕES TRABALHISTAS

Certifica-se, conforme pesquisa no Sistema de Processo Eletrônico da Justiça do Trabalho (PJe) no Tribunal Regional do Trabalho da 4ª Região, que até a presente data **NÃO CONSTAM** ações trabalhistas neste Tribunal Regional, em tramitação ou arquivadas provisoriamente, ajuizadas em face da pessoa jurídica, de direito público ou privado, identificada pelos dados fornecidos pelo solicitante e de sua inteira responsabilidade.

Raiz do CNPJ pesquisado: 41.347.974

Certifica-se, conforme pesquisa no Banco Nacional de Devedores Trabalhistas (BNDT), que foi emitida no Tribunal Superior do Trabalho (TST) uma certidão de débitos trabalhistas **NEGATIVA**, identificada pelo nº 64214456/2023 e pelo CNPJ 41.347.974/0001-23, cuja a íntegra está disponível em: <http://www.tst.jus.br/certidao>

Observações:

1. Esta certidão não contempla processos arquivados definitivamente, nem processos de classes que não estejam discriminadas a seguir.
2. Esta certidão contempla o polo passivo somente nas seguintes ações no 1º grau: alvará judicial (Alvará), alvará judicial - lei 6858/80 (AlJud), arresto (Arrest), atentado (Atent), ação civil coletiva (ACC), ação civil pública cível (ACPCiv), ação de cumprimento (ACum), ação de exigir contas (AEC), ação trabalhista - rito ordinário (ATOrd), ação trabalhista - rito sumaríssimo (ATSum), ação trabalhista - rito sumário (aíçauaj) (ATÁic), busca e apreensão (BusApr), caução inominada (Cauinomi), caução (Cauçao), contraproposto judicial (CProt), cumprimento de sentença (CumSen), exceção de impedimento (ExcImp), exceção de incompetência (ExcInc), exceção de suspeição (ExcSusp), execução de certidão de crédito judicial (ExCCJ), execução de termo de ajuste de conduta (ExTAC), execução de termo de conciliação de ccp (ExCCP), execução de título extrajudicial (ExTIE), execução de título judicial (ExTJu), execução fiscal (ExFis), execução provisória em autos suplementares (ExProvAS), exibição (Exibic), habeas corpus cível (HCCiv), habeas data cível (HDCiv), homologação de transação extrajudicial (HoTrEx), impugnação ao valor da causa cível (IVCCiv), incidente de desconsideração de personalidade jurídica (IDPJ), incidente de falsidade (IncFal), interdito proibitório (Interdito), interpelação (Inter), justificação (Justif), mandado de segurança coletivo (MSCol), mandado de segurança cível (MSCiv), monitoria (Monito), notificação (Notif), oposição (Oposic), petição cível (PetCiv), produção antecipada da prova (PAP), protesto (Protes), protesto (Protes), reintegração / manutenção de posse (RtMtPosse), restauração de autos (ResAutCiv), tutela antecipada antecedente (TutAntAnt), tutela cautelar antecedente (TutCautAnt)
3. Esta certidão contempla o polo passivo somente nas seguintes ações no 2º grau: ação anulatória de cláusulas convencionais (AACC), dissídio coletivo (DC), dissídio coletivo de greve (DCG), oposição (Oposic), pedido de mediação pré-processual (PMPP), protesto (Protes), protesto (Protes), suspensão de liminar ou antecipação de tutela (SLAT)
4. Esta certidão contempla o polo ativo somente nas seguintes ações no 2º grau: ação anulatória de cláusulas convencionais (AACC), ação rescisória (AR), dissídio coletivo (DC), dissídio coletivo de greve (DCG), oposição (Oposic), pedido de mediação pré-processual (PMPP), protesto (Protes), protesto (Protes), suspensão de liminar ou antecipação de tutela (SLAT), tutela antecipada antecedente (TutAntAnt), tutela cautelar antecedente (TutCautAnt)
5. Esta pesquisa foi realizada a partir da raiz do CNPJ informado pelo solicitante.
6. Para verificar a autenticidade desta certidão, acesse: <https://pje.trt4.jus.br/certidoes/>

Certidão emitida em 15/11/2023 às 11:33



MINISTÉRIO DO TRABALHO E EMPREGO
SECRETARIA DE INSPEÇÃO DO TRABALHO
COORDENAÇÃO-GERAL DE RECURSOS

CERTIDÃO DE DÉBITOS TRABALHISTAS
NEGATIVA

EMPREGADOR: ZAFRA DISTRIBUIDORA DE MEDICAMENTOS E PRODUTOS HOSPITALARES LTDA

INSCRIÇÃO: 41.347.974/0001-23

DATA E HORA DA EMISSÃO: 15/11/2023, às 11:34:27, conforme horário oficial de Brasília

CERTIFICA-SE, de acordo com as informações registradas no sistema de Controle de Processos de Multas e Recursos que, nesta data, **NÃO CONSTAM** débitos decorrentes de autuações em face do empregador acima identificado.

1. Esta certidão abrange todos os estabelecimentos do empregador.
2. A presente certidão não modifica a situação do empregador que conste do cadastro previsto na Portaria Interministerial MTE/SDH nº 2, de 12 de maio de 2011, que disciplina o Cadastro de Empregadores que tenham submetido trabalhadores a condições análogas a de escravo.
3. Conforme artigo 103, § 2º da Portaria MTP nº 667/2021, a certidão ora instituída refletirá sempre a última situação ocorrida em cadastros administrativos pelo emitente, de modo que, havendo processos enviados à Procuradoria da Fazenda Nacional - PFN, quanto a estes, poderá ser obtida certidão específica perante aquele órgão, visando a demonstrar a situação atualizada dos mesmos.
4. Expedida com base na Portaria MTP nº 667, de 8 de novembro de 2021. Emitida gratuitamente.



Dados para conferência da autenticidade desta certidão:

Endereço: <https://eprocesso.sit.trabalho.gov.br/Certidao/Validar>

Código: 4ANVSR6KNQ

A autenticidade também pode ser verificada a partir do QR Code ao lado.

Voltar

Imprimir



Certificado de Regularidade do FGTS - CRF

Inscrição: 41.347.974/0001-23
Razão Social: ZAFRA DIST DE MEDICAMENTOS E PRODUTOS HOSPITALARES LTDA
Endereço: R ESPIRITO SANTO 1440 / LINHO / ERECHIM / RS / 99704-396

A Caixa Econômica Federal, no uso da atribuição que lhe confere o Art. 7, da Lei 8.036, de 11 de maio de 1990, certifica que, nesta data, a empresa acima identificada encontra-se em situação regular perante o Fundo de Garantia do Tempo de Serviço - FGTS.

O presente Certificado não servirá de prova contra cobrança de quaisquer débitos referentes a contribuições e/ou encargos devidos, decorrentes das obrigações com o FGTS.

Validade: 23/01/2024 a 21/02/2024

Certificação Número: 2024012321033258809922

Informação obtida em 27/01/2024 07:20:46

A utilização deste Certificado para os fins previstos em Lei esta condicionada a verificação de autenticidade no site da Caixa:
www.caixa.gov.br



Certidão Simplificada

Certificamos que as informações abaixo constam dos documentos arquivados nesta Junta Comercial e são vigentes na data de sua expedição.

Nome Empresarial: ZAFRA DISTRIBUIDORA DE MEDICAMENTOS E PRODUTOS HOSPITALARES LTDA
Natureza Jurídica: SOCIEDADE EMPRESARIAL LIMITADA

Número de Identificação do Registro de Empresas - NIRE	CNPJ	Data de Arquivamento do Ato Constitutivo	Data de Início de Atividade
4320895274-3	41.347.974/0001-23	25/03/2021	01/04/2021

Endereço Completo:

RUA ESPIRITO SANTO 1440 LOJA - BAIRRO LINHO CEP 99704-396 - ERECHIM/RS

Objeto Social:

COMERCIO ATACADISTA, IMPORTACAO, EXPORTACAO DE MEDICAMENTOS DE USO HUMANO, INSTRUMENTOS E MATERIAIS PARA USO MEDICO, CIRURGICO, HOSPITALAR E DE LABORATORIOS, PROTESES E ARTIGOS DE ORTOPEDIA, PRODUTOS ODONTOLOGICOS, COSMETICOS E PRODUTOS DE PERFUMARIA, HIGIENE PESSOAL E CORRELATOS.

Capital Social	Microempresa ou Empresa de Pequeno Porte	Prazo de Duração
R\$ 140.000,00 CENTO E QUARENTA MIL REAIS	EMPRESA PEQUENO PORTE (Lei Complementar nº123/06)	INDETERMINADO
Capital Integralizado: R\$ 140.000,00 CENTO E QUARENTA MIL REAIS		

Sócio(s)/Administrador(es)

CPF/NIRE	Nome	Tér. Mandato	Participação	Função
895.138.600-78	ERNESTO KERBER DO CARMO	xxxxxxx	R\$ 70.000,00	SÓCIO
008.980.470-80	IVANOR ZAIONS	xxxxxxx	R\$ 70.000,00	SÓCIO / ADMINISTRADOR

Status: CADASTRADA

Situação: ATIVA

Último Arquivamento: 16/06/2021

Número: 7736232

Ato 223 - BALANÇO

Filial(ais) nesta Unidade da Federação ou fora dela

Nire CNPJ Endereço

NADA MAIS#

Porto Alegre, 09 de Janeiro de 2024 07:21

JOSE TADEU GALVAO
SECRETARIO GERAL

Certidão Simplificada Digital emitida pela JUNTA COMERCIAL, INDUSTRIAL E SERVIÇOS DO RIO GRANDE DO SUL e certificada digitalmente. Se desejar confirmar a autenticidade desta certidão, acesse o site da JUCISRS (<http://jucisrs.rs.gov.br>) e clique em validar certidão. A certidão pode ser validada de duas formas:

- 1) Validação por envio de arquivo (upload)
- 2) Validação visual (digite o nº C240001344124 e visualize a certidão)



24/007.660-5



Zafra Distribuidora de Medicamentos e Produtos Hospitalares Ltda
CNPJ: 41.347.974/0001-23
Rua: Espírito Santo 1440 - Linho - Erechim/RS
CEP: 99 704-396
FONE: 54 3712 5441

DECLARAÇÃO DE ENQUADRAMENTO DE ME, EPP OU COOPERATIVA.

A empresa ZAFRA DISTRIBUIDORA DE MEDICAMENTOS E PRODUTOS HOSPITALARES LTDA, CNPJ nº. 41.347.974/0001-23, localizada na Rua Espírito Santo nº 1440, Linho, Erechim-RS, CEP 99 704-396, declara sob as penas da lei, que:

é considerada microempresa, conforme inciso I do artigo 3º da Lei Complementar nº 123/06;

é considerada empresa de pequeno porte, conforme inciso II do artigo 3º da Lei Complementar nº 123/06;

é cooperativa, tendo auferido no ano-calendário anterior, receita bruta até o limite de R\$ 4.800.000,00 (quatro milhões e oitocentos mil reais), tendo assim direito aos benefícios previstos nos termos do art. 34, da Lei nº 11.488/07. DECLARA, ainda, que a empresa está excluída das vedações constantes dos § 4º, 10º do art. 3º, da Lei Complementar nº 123/06.

Por ser expressão da verdade, firmo o presente.

Erechim/RS, 09 de janeiro de 2024.

**IVANOR
ZAIONS:00
898047080**

Assinado de forma digital por
IVANOR ZAIONS:00898047080
Dados: 2024.01.09 17:33:10
-03'00'

IVANOR ZAIONS
Responsável legal
CPF:008.980.470.80
RG 4083813041 SJS/RS

**ANGELO
GIARETTON:1
0197753000**

Assinado de forma digital
por ANGELO
GIARETTON:10197753000
Dados: 2024.01.09
11:11:19 -03'00'

GIARETTON CONTABILIDADE LTDA
CNPJ:06.105.554/0001-30
ANGELO GIARETTON
CRC-RS Nº 25054
CPF 101.977.530-00

Consulta Pública ao CGCTE RS

Situação na data: 30/12/2023

Identificação	
---------------	--

CAD ICMS	039/0189600
CNPJ	41.347.974/0001-23
Razão Social	ZAFRA DISTRIBUIDORA DE MEDICAMENTOS E PRODUTOS HOSPITALARES LTDA
Nome Fantasia	

Endereço			
----------	--	--	--

Logradouro	RUA ESPIRITO SANTO		
Número	1440	Complemento	LOJA
Bairro/Distrito	LINHO		
Município	ERECHIM	U.F.	RS
CEP	99704-396		

Informações Complementares			
----------------------------	--	--	--

Enquadramento Empresa	SIMPLES NACIONAL	Delegacia da Receita Estadual	14ª DRE - ERECHIM
Natureza Jurídica	2062 - SOCIEDADE EMPRESARIA LIMITADA		
CNAE Fiscal Principal	4644-3/01 - COMERCIO ATACADISTA DE MEDICAMENTOS E DROGAS DE USO HUMANO		
CNAE Fiscal	4645-1/01 - COMERCIO ATACADISTA DE INSTRUMENTOS E MATERIAIS PARA USO MEDICO, CIRURGICO, HOSPITALAR E DE LABORATORIOS		
CNAE Fiscal	4645-1/03 - COMERCIO ATACADISTA DE PRODUTOS ODONTOLOGICOS		
Data Abertura	10/05/2021		
Situação Cadastral Vigente⁽¹⁾	ATIVO		

Classificação das atividades Econômicas

7 - COMERCIO ATACADISTA

OBSERVAÇÃO: Os dados acima estão baseados em informações fornecidas pelos próprios contribuintes cadastrados. Não valem como certidão de sua efetiva existência de fato e de direito, não são oponíveis à Fazenda e nem excluem a responsabilidade tributária derivada de operações com eles ajustadas.

⁽¹⁾ Situação Cadastral Vigente refere-se tão somente ao Cadastro de Contribuintes do Estado do Rio Grande do Sul (Inscrição Estadual).



ALVARÁ DE LOCALIZAÇÃO E FUNCIONAMENTO

Nome/Razão Social: ZAFRA DISTRIBUIDORA DE MEDICAMENTOS E PRODUTOS HOSPITALARES LTDA		
Nome Fantasia:		
CPF/CNPJ: 41.347.974/0001-23	Inscrição Municipal: 108465	Início da Atividade: 05/04/2021
Endereço: RUA ESPIRITO SANTO, 1440 LOJA		Bairro: LINHO
Alvará emitido em: 17/06/2021	Processo: 6997/2021	Validade: VALIDADE INDETERMINADA

Atividade(s): 4644-3/01 Com.atac.de medicam.e drogas de uso humano 4645-1/01 Com.atac.de mat.p/uso médico.cirúrgico.hospitalar 4646-0/01 Com.atac.de cosmeticos e prod.de perfumaria 4646-0/02 Com.atac.de prod.de higiene pessoal 4645-1/03 Com.atac.de produtos odontologicos

Observações/Restrições: Obs.: a empresa foi dispensada da apresentação do habite-se, por ter providenciado Laudo Técnico com ART, conforme disposto no art. 5º, inciso III do Decreto Municipal nº 4.587/2018, para estabelecimentos que utilizarem área edificada inferior a 100m². Área utilizada : 100,00m². (conf. CLCB e Laudo Técnico c/ ART) Horário de Funcionamento: Segunda à Sexta: 08:00 às 18:00 Horas. Validade condicionada à manutenção das características constantes no Alvará. ao pagamento da taxa anual. e ao cumprimento das eventuais restrições impostas pelo Município.

Alvará emitido eletronicamente conforme Decreto Municipal 4.587/2018, art. 4º, § 4º.

Data e hora da verificação : 17/06/2021 - 09:55
http://www.erechim.rs.gov.br:81/servonline/publico/alvaras/alvara_loc.xhtml



ESTADO DO RIO GRANDE DO SUL
PODER JUDICIÁRIO

CERTIDÃO JUDICIAL CÍVEL NEGATIVA

À vista dos registros constantes nos sistemas de Informática do Poder Judiciário do Estado do Rio Grande do Sul é expedida a presente certidão por não constar distribuição de ação falimentar, concordatária, recuperação judicial e extrajudicial em tramitação contra a seguinte parte interessada:

ZAFRA DISTRIBUIDORA DE MEDICAMENTOS E PRODUTOS HOSPITALARES LTDA,
CNPJ 41347974000123, Endereço - RUA ESPIRITO SANTO 1440, BAIRRO LINHO-
ERECHIM-RS.

27 de janeiro de 2024, às 07:22:32

OBSERVAÇÕES:

A aceitação desta certidão está condicionada à conferência dos dados da parte interessada contra aqueles constantes no seu documento de identificação, bem como à verificação de sua validade no site do Tribunal de Justiça do Estado do Rio Grande do Sul na Internet, endereço <http://www.tjrs.jus.br>, menu Processos e Serviços / Serviços Processuais / Emissão de Antecedentes e Certidões, informando o seguinte código de controle: **eeb0cbd158b6a3c83e130ba14aea9205**

Importante: Esta certidão possui validade de 90 dias a partir da data de sua emissão.



PODER JUDICIÁRIO
TRIBUNAL DE JUSTIÇA
DO ESTADO DO RIO GRANDE DO SUL

TRIBUNAL DE JUSTIÇA DO ESTADO DO RIO GRANDE DO SUL
Praça Mal Deodoro, 55 - Bairro Centro - CEP 90010-908 - Porto Alegre - RS - 3º andar
www.tjrs.jus.br

CERTIDÃO - CGJ-SECASEJ

CERTIFICO, atendendo pedido formulado pela parte interessada, que na comarca de Erechim, neste Estado, há:

1. Dois (02) CARTÓRIOS CÍVEIS (1º e 2º Cartórios Cíveis - no Foro) que processam Falências, Concordatas e Insolvências - Recuperação Judicial, feitos da fazenda pública e execuções patrimoniais, os quais são distribuídos pelo CARTÓRIO DA DISTRIBUIÇÃO E CONTADORIA.

2. O SERVIÇO NOTARIAL E REGISTRAL (TP, RCPJ, RTD) da sede da comarca, no qual são executados os protestos de títulos e documentos, independentemente de distribuição.

Município(s) Jurisdicionado(s): Aratiba, Barão do Cotegipe, Barra do Rio Azul, Campinas do Sul, Cruzaltense, Itatiba do Sul, Jacutinga, Mariano Moro, Paulo Bento, Ponte Preta, Quatro Irmãos, Severiano de Almeida, Três Arroios.

O Distribuidor apto a fornecer certidão de Falências, Concordatas e Insolvências - Recuperação Judicial sobre empresas situadas nos municípios jurisdicionados é o da comarca de Erechim (item 1); os protestos de títulos e documentos das empresas situadas nesses municípios são executados no Serviço Notarial e Registral da sede da comarca (item 2) e também são executados, os protestos de Aratiba, no Serviço Notarial e Registral de ARATIBA (TP, RCPJ, RI, RTD), os protestos de Campinas do Sul, no Serviço Notarial e Registral de CAMPINAS DO SUL (TP, RCPJ, RCPN, RI, RTD), e os protestos de Jacutinga, no Serviço Notarial e Registral de JACUTINGA (TN, TP, RCPJ, RCPN, RTD).

Observações:

A presente certidão é confeccionada apenas com base nos registros informatizados desta Corregedoria-Geral da Justiça; somente registros consolidados até a presente data.

A conferência dos dados do(a) solicitante é de responsabilidade exclusiva da autoridade recebedora.

A expedição é gratuita.

Secretaria da Corregedoria-Geral da Justiça do Estado do Rio Grande do Sul



ESTADO DO RIO GRANDE DO SUL
PODER JUDICIÁRIO
TRIBUNAL DE JUSTIÇA

DOCUMENTO ASSINADO POR
RIO GRANDE DO SUL PODER JUDICIARIO

DATA
27/01/2024 07h23min



Este é um documento eletrônico assinado digitalmente conforme Lei Federal nº 11.419/2006 de 19/12/2006, art. 1º, parágrafo 2º, inciso III.

Para conferência do conteúdo deste documento, acesse, na internet, o endereço <https://www.tjrs.jus.br/verificadocs> e digite o seguinte

número verificador: 0001498852608



Consultas / Funcionamento de Empresa Nacional / Resultado / Detalhamento

Dados da Empresa Nacional

Razão Social

ZAFRA DISTRIBUIDORA DE MEDICAMENTOS E PRODUTOS HOSPITALARES LTDA

CNPJ

41.347.974/0001-23

Endereço Completo

RUA ESPIRITO SANTO 1440 - LINHO CEP: 99.704-396 - ERECHIM/RS

Telefone

(54) 9935-2862

Responsável Técnico

FRANCIELE TAIS RIL

Responsável Legal

IVANOR ZAIONS

Dados do Cadastro

Cadastro N°

1.25.473-0

Data do Cadastro

13/05/2021

Situação

Ativa

N° do Processo

25351.386879/2021-50

Cadastro

1 - Medicamento

Atividades / Classes

Armazenar

- Insumos Farmacêuticos
- Medicamento

Distribuir

- Insumos Farmacêuticos
- Medicamento

Expedir

- Insumos Farmacêuticos
- Medicamento

Certificado de Boas Práticas de Fabricação - CBPF (Vigente)

Empresa Solicitante	Linhas de Certificação Vigentes	Data de Publicação	Vencimento do Certificado
----------------------------	--	---------------------------	----------------------------------

Nenhum registro encontrado

Certificado de Boas Práticas de Distribuição e Armazenagem - CBPDÁ (Vigente)

Empresa Solicitante	Linhas de Certificação Vigentes	Data de Publicação	Vencimento do Certificado
----------------------------	--	---------------------------	----------------------------------

Nenhum registro encontrado

[Voltar](#)

WYETH INDÚSTRIA FARMACÊUTICA LTDA 61072393000133
 VACINA COVID-19
 COMIRNATY 25351.023179/2021-57 02/2024
 11881 PRODUTOS BIOLÓGICOS - 1. ALTERAÇÃO DE INSTALAÇÃO DE FABRICAÇÃO DA SUBSTÂNCIA ATIVA - MAIOR 1491942/21-7
 11881 PRODUTOS BIOLÓGICOS - 1. ALTERAÇÃO DE INSTALAÇÃO DE FABRICAÇÃO DA SUBSTÂNCIA ATIVA - MAIOR 1491942/21-7
 11925 PRODUTOS BIOLÓGICOS - 38. ALTERAÇÃO DO ADJUVANTE QUÍMICO/SINTÉTICO - MODERADA 1642577/21-4
 11925 PRODUTOS BIOLÓGICOS - 38. ALTERAÇÃO DO ADJUVANTE QUÍMICO/SINTÉTICO - MODERADA 1642639/21-8
 1.2110.0481.001-9 6 Meses
 225 MCG SUS DIL INJ CT 195 FA VD INC X 0,45ML

4ª DIRETORIA

GERÊNCIA-GERAL DE INSPEÇÃO E FISCALIZAÇÃO SANITÁRIA

RESOLUÇÃO RE Nº 1.803, DE 5 DE MAIO DE 2021

A Gerente-Geral de Inspeção e Fiscalização Sanitária, no uso das atribuições que lhe confere o art. 171, aliado ao art. 54, I, § 1º do Regimento Interno aprovado pela Resolução de Diretoria Colegiada - RDC nº 255, de 10 de dezembro de 2018, considerando o cumprimento dos requisitos dispostos no art. 8º da Resolução de Diretoria Colegiada - RDC nº 346, de 13 de março de 2020, resolve:

Art. 1º Conceder às empresas constantes no anexo a Certificação de Boas Práticas de Fabricação de Produtos para Saúde.

Art. 2º A presente certificação terá validade durante a vigência da Resolução de Diretoria Colegiada - RDC 346/2020.

Art. 3º Esta Resolução entra em vigor na data de sua publicação.

ANA CAROLINA MOREIRA MARINO ARAUJO

ANEXO

Fabricante: Wase Werkplaats VZW.
 Endereço: Industriezone T.T.S. Zone A, Kapelanielaan 20, Temse, 9140 - Bélgica
 Solicitante: Cipla Brasil Importadora e Distribuidora de Medicamentos Ltda CNPJ: 18268051/0001-64
 Autorização de Funcionamento: 2097667 Expediente: 0142614/21-1
 Certificado de Boas Práticas de Fabricação de Produtos para Saúde.
 Produtos para diagnóstico de uso in vitro da classe III - Emergência COVID-19

RESOLUÇÃO RE Nº 1.815, DE 5 DE MAIO DE 2021

A Gerente-Geral de Inspeção e Fiscalização Sanitária, no uso das atribuições que lhe confere o art. 171, aliado ao art. 54, I, § 1º do Regimento Interno aprovado pela Resolução de Diretoria Colegiada - RDC nº 255, de 10 de dezembro de 2018, resolve:

Art. 1º Adotar a(s) medida(s) preventiva(s) constante(s) no ANEXO.

Art. 2º Esta Resolução entra em vigor na data de sua publicação.

ANA CAROLINA MOREIRA MARINO ARAUJO

ANEXO

1. Empresa: EXAT BEL INDÚSTRIA E COMÉRCIO DE COSMÉTICOS LTDA - CNPJ: 02.393.589/0001-60
 Produto - (Lote): MÁSCARA CAPILAR REPOSITORA PLUS ROGANIC TRÓIA HAIR(TODOS); CREME CONDICIONANTE LISORGANIC(TODOS); CREME CONDICIONANTE LISORGANIC SUPREME(TODOS); MÁSCARA CAPILAR RECONSTRUTORA LISORGANIC QTAR HAIR(TODOS);
 Tipo de Produto: Cosmético
 Expediente nº: 1662839/21-0
 Assunto: 70351 - MEDIDA PREVENTIVA- Ações de Fiscalização em Vigilância Sanitária
 Ações de fiscalização: Recolhimento, Suspensão - Comercialização, Distribuição, Fabricação, Propaganda, Uso
 Motivação: Considerando que os produtos classificam-se como Grau 2 indevidamente notificados nesta Agência em desacordo com o art. 25 e item 5 do Anexo VIII da resolução RDC nº 07/2015 e tendo em vista o previsto nos arts 6º, 7º e inciso I do art. 67 da Lei 6360, de 23 de setembro de 1976.

2. Empresa: Juliana Xavier de Melo - CNPJ: 29.454.444/0001-50
 Produto - (Lote): MARCA DE LA TERRE(TODOS);
 Tipo de Produto: Cosmético
 Expediente nº: 1715001/21-9

Assunto: 70351 - MEDIDA PREVENTIVA- Ações de Fiscalização em Vigilância Sanitária
 Ações de fiscalização: Apreensão, Proibição - Comercialização, Distribuição, Fabricação, Propaganda, Uso
 Motivação: Considerando a comercialização, exposição à venda no site www.delaterre.com.br e fabricação de produtos cosméticos sem registro, da Marca DE LA TERRE por empresa sem autorização de funcionamento para a fabricação, infringindo os arts. 2º e 12º da Lei 6.360, de 23 de setembro de 1976 e tendo em vista o previsto nos arts 6º, 7º e inciso I do art. 67 da Lei 6360, de 23 de setembro de 1976.

3. Empresa: LVG COSMÉTICOS LTDA-ME - CNPJ: 19.965.200/000-10
 Produto - (Lote): POMADA SIRIA(TODOS);
 Tipo de Produto: Cosmético
 Expediente nº: 1714903/21-7

Assunto: 70351 - MEDIDA PREVENTIVA- Ações de Fiscalização em Vigilância Sanitária
 Ações de fiscalização: Recolhimento, Suspensão - Comercialização, Distribuição, Fabricação, Propaganda, Uso
 Motivação: Considerando que o produto apresenta finalidade terapêutica, não se classificando como cosmético, portanto indevidamente notificado nesta Agência em desacordo com o art. 25 e item 5 do Anexo VIII da resolução RDC nº 07/2015 e tendo em vista o previsto nos arts 6º, 7º e inciso I do art. 67 da Lei 6360, de 23 de setembro de 1976.

COORDENAÇÃO DE AUTORIZAÇÃO DE FUNCIONAMENTO DE EMPRESAS

RESOLUÇÃO RE Nº 1.801, DE 5 DE MAIO DE 2021

O Coordenador de Autorização de Funcionamento de Empresas, no uso das atribuições que lhe confere o art. 173-B, aliado ao art. 54, I, § 1º do Regimento Interno aprovado pela Resolução de Diretoria Colegiada - RDC nº 255, de 10 de dezembro de 2018, resolve:

Art. 1º Conceder Autorização Especial para Empresas de Medicamentos e de Insumos Farmacêuticos, constantes no anexo desta Resolução, de acordo com a Portaria nº. 344 de 12 de maio de 1998 e suas atualizações, observando-se as proibições e restrições estabelecidas.

Art. 2º Esta Resolução entra em vigor na data de sua publicação.

DANIEL MARCOS PEREIRA DOURADO

ANEXO

BIODIAG DIAGNOSTICA E HOSPITALAR LTDA EPP / 20.273.404/0001-66
 25351.188457/2021-11 / 1254405
 7056 - AFE/AE - Recurso Administrativo - DEMAIS EMPRESAS (exceto farmácia e drogaria) / 1441131213

L&J MASTER CARGAS EXPRESS LTDA / 09.350.202/0001-38
 25351.381035/2021-12 / 1254467
 7176 - AE - CONCESSÃO - MEDICAMENTOS E INSUMOS FARMACÊUTICOS - TRANSPORTADORA DO PRODUTO SUJEITO A CONTROLE ESPECIAL / 1589136217

UNIDOCKS ASSESSORIA E LOGÍSTICA DE MATERIAIS LTDA / 00.233.065/0049-21
 25351.381204/2021-14 / 1254500
 761 - AE - CONCESSÃO - MEDICAMENTOS E INSUMOS FARMACÊUTICOS - ARMAZENADORA DO PRODUTO SUJEITO A CONTROLE ESPECIAL / 1589326211

Material Med Produtos Medicos Hospitalares LTDA / 38.200.020/0001-89
 25351.371440/2021-22 / 1254314
 704 - AE - CONCESSÃO - MEDICAMENTOS E INSUMOS FARMACÊUTICOS - DISTRIBUIDORA DO PRODUTO SUJEITO A CONTROLE ESPECIAL / 1555723217

ABASANTOS DISTRIBUIDORA LTDA / 23.359.559/0001-08
 25351.177049/2021-33 / 1254331
 7056 - AFE/AE - Recurso Administrativo - DEMAIS EMPRESAS (exceto farmácia e drogaria) / 1558360212

Orçafarma Organização Farmacêutica LTDA / 17.291.576/0005-81
 25351.322299/2021-34 / 1254440
 /04 - AE - CONCESSÃO - MEDICAMENTOS E INSUMOS FARMACÊUTICOS - DISTRIBUIDORA DO PRODUTO SUJEITO A CONTROLE ESPECIAL / 1408615215

ZAFRA DISTRIBUIDORA DE MEDICAMENTOS E PRODUTOS HOSPITALARES LTDA / 41.347.974/0001-23
 25351.386711/2021-44 / 1254527
 704 - AE - CONCESSÃO - MEDICAMENTOS E INSUMOS FARMACÊUTICOS - DISTRIBUIDORA DO PRODUTO SUJEITO A CONTROLE ESPECIAL / 1605775215

MEDLAR HOME CARE & IAD HOME SERVICOS MEDICOS LTDA / 38.309.434/0001-40
 25351.264518/2021-53 / 1254359
 704 - AE - CONCESSÃO - MEDICAMENTOS E INSUMOS FARMACÊUTICOS - DISTRIBUIDORA DO PRODUTO SUJEITO A CONTROLE ESPECIAL / 1229426213

LIDER DISTRIBUIDORA PRODUTOS HOSPITALARES- EIRELI / 38.170.314/0001-05
 25351.381050/2021-61 / 1254471
 704 - AE - CONCESSÃO - MEDICAMENTOS E INSUMOS FARMACÊUTICOS - DISTRIBUIDORA DO PRODUTO SUJEITO A CONTROLE ESPECIAL / 1589152212

FARMAVIP DISTRIBUIDORA LTDA / 24.176.553/0001-68
 25351.322409/2021-68 / 1254163
 704 - AE - CONCESSÃO - MEDICAMENTOS E INSUMOS FARMACÊUTICOS - DISTRIBUIDORA DO PRODUTO SUJEITO A CONTROLE ESPECIAL / 1408733218

Unidock's Ass. e Log. de Mat. LTDA / 00.233.065/0054-99
 25351.381205/2021-69 / 1254513
 761 - AE - CONCESSÃO - MEDICAMENTOS E INSUMOS FARMACÊUTICOS - ARMAZENADORA DO PRODUTO SUJEITO A CONTROLE ESPECIAL / 1589327217

Unidock Expresso Serviços de Entrega Ltda / 22.135.096/0001-27
 25351.165934/2021-70 / 1254380
 7056 - AFE/AE - Recurso Administrativo - DEMAIS EMPRESAS (exceto farmácia e drogaria) / 1496481216

R T L V SILVINO LTDA / 40.090.942/0001-22
 25351.121001/2021-71 / 1254376
 7056 - AFE/AE - Recurso Administrativo - DEMAIS EMPRESAS (exceto farmácia e drogaria) / 1493386212

ILLUMINA TRANSPORTE INTELIGENTE LTDA / 29.051.015/0001-60
 25351.322365/2021-76 / 1254362
 7176 - AE - CONCESSÃO - MEDICAMENTOS E INSUMOS FARMACÊUTICOS - TRANSPORTADORA DO PRODUTO SUJEITO A CONTROLE ESPECIAL / 1408685213

PRATI, DONADINI, ZERFI LTDA / 73.856.593/0025-33
 25351.368917/2021-92 / 1254393
 /04 - AE - CONCESSÃO - MEDICAMENTOS E INSUMOS FARMACÊUTICOS - DISTRIBUIDORA DO PRODUTO SUJEITO A CONTROLE ESPECIAL / 1550428217

RESOLUÇÃO RE Nº 1.802, DE 5 DE MAIO DE 2021

O Coordenador de Autorização de Funcionamento de Empresas, no uso das atribuições que lhe confere o art. 173-B, aliado ao art. 54, I, § 1º do Regimento Interno aprovado pela Resolução de Diretoria Colegiada - RDC nº 255, de 10 de dezembro de 2018, resolve:

Art. 1º Alterar Autorização Especial para Empresas de Medicamentos e de Insumos Farmacêuticos, constantes no anexo desta Resolução, de acordo com a Portaria nº. 344 de 12 de maio de 1998 e suas atualizações, observando-se as proibições e restrições estabelecidas.

Art. 2º Esta Resolução entra em vigor na data de sua publicação.

DANIEL MARCOS PEREIRA DOURADO

ANEXO

COPERMED COMERCIAL IMPORTADORA LTDA / 09.029.404/0001-82
 25351.166091/2015-44 / 1137904
 7093 - AE - ALTERAÇÃO - MEDICAMENTOS E INSUMOS FARMACÊUTICOS - IMPORTADORA DO PRODUTO SUJEITO A CONTROLE ESPECIAL - AMPLIAÇÃO DE ATIVIDADES / 1540294218

CRISTINE GROTH / 00.482.453/0001-00
 25351.564463/2013-79 / 1401736
 7027 - AE - ALTERAÇÃO - FARMÁCIA DE MANIPULAÇÃO - ENDEREÇO / 1510797213

RESOLUÇÃO RE Nº 1.808, DE 5 DE MAIO DE 2021

O Coordenador de Autorização de Funcionamento de Empresas, no uso das atribuições que lhe confere o art. 173-B, aliado ao art. 54, I, § 1º do Regimento Interno aprovado pela Resolução de Diretoria Colegiada - RDC nº 255, de 10 de dezembro de 2018, resolve:

Art. 1º Conceder Autorização de Funcionamento para Empresas constantes no anexo desta Resolução.

Art. 2º Esta Resolução entra em vigor na data de sua publicação.

DANIEL MARCOS PEREIRA DOURADO

ANEXO

HEARST LABORATÓRIOS DO BRASIL LTDA / 28.634.665/0001-76 25351.322391/2021-02 / 8222572 859 - AFE - CONCESSÃO - PRODUTOS PARA SAÚDE - IMPORTADORA / 1408714213
 JCD INDUSTRIA, COMERCIO E PRESTADOR DE SERVIÇOS DE INSTAL MANUT FARMACÊUTICAS E EQUIP HOSPITALARES F IND FARELI



Consultas / Funcionamento de Empresa Nacional / Resultado / Detalhamento

Dados da Empresa Nacional

Razão Social

ZAFRA DISTRIBUIDORA DE MEDICAMENTOS E PRODUTOS HOSPITALARES LTDA

CNPJ

41.347.974/0001-23

Endereço Completo

RUA ESPIRITO SANTO 1440 - LINHO CEP: 99.704-396 - ERECHIM/RS

Telefone

(54) 9935-2862

Responsável Técnico

FRANCIELE TAIS RIL

Responsável Legal

IVANOR ZAIONS

Dados do Cadastro

Cadastro Nº

1.25.452-7

Data do Cadastro

06/05/2021

Situação

Ativa

Nº do Processo

25351.386711/2021-44

Cadastro

1 - Medicamento Especial

Atividades / Classes

Armazenar

- Medicamento

Distribuir

- Medicamento

Expedir

- Medicamento

Certificado de Boas Práticas de Fabricação - CBPF (Vigente)

**Empresa
Solicitante****Linhas de Certificação
Vigentes****Data de
Publicação****Vencimento do
Certificado**

Nenhum registro encontrado

Certificado de Boas Práticas de Distribuição e Armazenagem - CBPDA (Vigente)**Empresa
Solicitante****Linhas de Certificação
Vigentes****Data de
Publicação****Vencimento do
Certificado**

Nenhum registro encontrado

[Voltar](#)

Consultas / Funcionamento de Empresa Nacional / Resultado / Detalhamento

Dados da Empresa Nacional

Razão Social

ZAFRA DISTRIBUIDORA DE MEDICAMENTOS E PRODUTOS HOSPITALARES LTDA

CNPJ

41.347.974/0001-23

Endereço Completo

RUA ESPIRITO SANTO 1440 - LINHO CEP: 99.704-396 - ERECHIM/RS

Telefone

(54) 9935-2862

Responsável Técnico

FRANCIELE TAIS RIL

Responsável Legal

IVANOR ZAIONS

Dados do Cadastro

Cadastro Nº

8.22.264-6 (W952Y431WMY6)

Data do Cadastro

06/05/2021

Situação

Ativa

Nº do Processo

25351.386683/2021-65

Cadastro

8 - Produtos para Saúde (Correlatos)

Atividades / Classes

Armazenar

- Correlatos

Distribuir

- Correlatos

Expedir

- Correlatos

Certificado de Boas Práticas de Fabricação - CBPF (Vigente)

**Empresa
Solicitante****Linhas de Certificação
Vigentes****Data de
Publicação****Vencimento do
Certificado**

Nenhum registro encontrado

Certificado de Boas Práticas de Distribuição e Armazenagem - CBPDA (Vigente)**Empresa
Solicitante****Linhas de Certificação
Vigentes****Data de
Publicação****Vencimento do
Certificado**

Nenhum registro encontrado

[Voltar](#)

Consultas / Funcionamento de Empresa Nacional / Resultado / Detalhamento

Dados da Empresa Nacional

Razão Social

ZAFRA DISTRIBUIDORA DE MEDICAMENTOS E PRODUTOS HOSPITALARES LTDA

CNPJ

41.347.974/0001-23

Endereço Completo

RUA ESPIRITO SANTO 1440 - LINHO CEP: 99.704-396 - ERECHIM/RS

Telefone

(54) 9935-2862

Responsável Técnico

FRANCIELE TAIS RIL

Responsável Legal

IVANOR ZAIONS

Dados do Cadastro

Cadastro N°

4.03.297-0

Data do Cadastro

13/05/2021

Situação

Ativa

N° do Processo

25351.387007/2021-17

Cadastro

2 - Cosmético

Atividades / Classes

Armazenar

- Perfumes
- Produtos de Higiene
- Cosméticos

Distribuir

- Perfumes
- Produtos de Higiene
- Cosméticos

Expedir

- Perfumes
- Produtos de Higiene
- Cosméticos

Certificado de Boas Práticas de Fabricação - CBPF (Vigente)

Empresa Solicitante	Linhas de Certificação Vigentes	Data de Publicação	Vencimento do Certificado
----------------------------	--	---------------------------	----------------------------------

Nenhum registro encontrado

Certificado de Boas Práticas de Distribuição e Armazenagem - CBPDA (Vigente)

Empresa Solicitante	Linhas de Certificação Vigentes	Data de Publicação	Vencimento do Certificado
----------------------------	--	---------------------------	----------------------------------

Nenhum registro encontrado

[Voltar](#)

PREFEITURA DE ERECHIM

SECRETARIA MUNICIPAL DA SAÚDE
VIGILÂNCIA SANITÁRIA E AMBIENTAL EM SAÚDE
AV. SANTO DAL BOSCO, 160 – FONE: 3520 7240

ALVARÁ SANITÁRIO

VALIDADE: 31/05/2024

RAZÃO SOCIAL:

**993780 - 1 - ZAFRA DISTRIBUIDORA DE MEDICAMENTOS E
PRODUTOS HOS**

CPF/CNPJ:

41.347.974/0001-23

ENDEREÇO:

RUA ESPIRITO SANTO, 1440 LOJA - LINHO

ATIVIDADES:

Com.atac.de mat.p/uso médico,cirúrgico,hospitalar

Com.atac.de cosmeticos e prod.de perfumaria

Com.atac.de medicam.e drogas de uso humano

Com.atac.de prod.de higiene pessoal

Com.atac.de produtos odontologicos

**DISTRIBUIDORA DE MEDICAMENTOS INCLUSIVE OS SUJEITOS A CONTROLE
ESPECIAL DA PORTARIA M.S.344/98; (EXCETO OS TERMOLÁBEIS)**

Data e hora da verificação : 01/06/2023 - 06:06

A verificação deste Alvará poderá ser feita a qualquer momento através do link:

http://www.erechim.rs.gov.br:81/sys530/publico/alvaras/alvara_sanit_xhtml

Alvará Sanitário emitido em serviços online conforme art. 14, § 3º da Lei Municipal nº 6.680/2019.



ALVARÁ DE LOCALIZAÇÃO E FUNCIONAMENTO

Nome/Razão Social: ZAFRA DISTRIBUIDORA DE MEDICAMENTOS E PRODUTOS HOSPITALARES LTDA		
Nome Fantasia:		
CPF/CNPJ: 41.347.974/0001-23	Inscrição Municipal: 108465	Início da Atividade: 05/04/2021
Endereço: RUA ESPIRITO SANTO, 1440 LOJA		Bairro: LINHO
Alvará emitido em: 17/06/2021	Processo: 6997/2021	Validade: VALIDADE INDETERMINADA

Atividade(s):

4644-3/01 Com.atac.de medicam.e drogas de uso humano
4645-1/01 Com.atac.de mat.p/uso médico,cirúrgico,hospitalar
4646-0/01 Com.atac.de cosmeticos e prod.de perfumaria
4646-0/02 Com.atac.de prod.de higiene pessoal
4645-1/03 Com.atac.de produtos odontologicos

Observações/Restrições:

Obs.: a empresa foi dispensada da apresentação do habite-se, por ter providenciado Laudo Técnico com ART, conforme disposto no art. 5º, inciso III do Decreto Municipal nº 4.587/2018, para estabelecimentos que utilizarem área edificada inferior a 100m².

Área utilizada : 100,00m². (conf. CLCB e Laudo Técnico c/ ART)

Horário de Funcionamento: Segunda à Sexta: 08:00 às 18:00 Horas.

Validade condicionada à manutenção das características constantes no Alvará, ao pagamento da taxa anual, e ao cumprimento das eventuais restrições impostas pelo Município.

Alvará emitido eletronicamente conforme Decreto Municipal 4.587/2018, art. 4º, § 4º.

Data e hora da verificação : 17/06/2021 - 09:55

http://www.erechim.rs.gov.br:81/servonline/publico/alvaras/alvara_loc.xhtml

PREFEITURA MUNICIPAL DE BOA VISTA
SECRETARIA MUNICIPAL DE SAÚDE
SUPERINTENDÊNCIA DE ASSISTÊNCIA FARMACÊTICA - SAF



NUP: 9.151545/2023.

(ATESTADO DE CAPACIDADE TÉCNICA 12-SMSA/SAF/2023)

Atestamos, para o devidos fins de direito, que a empresa **ZAFRA DISTRIBUIDORA DE MEDICAMENTOS E PRODUTOS HOSPITALARES LTDA**, inscrita no CNPJ nº 41.347.974/0001-23, estabelecida na Rua Espírito Santo nº 1440, bairro Linho no município de Erechim/RS, CEP 99704396, forneceu para o município de BOA VISTA, CNPJ nº 05.943.030/0001-55, RUA GENERAL PENHA BRASIL N.: 1011 PALACIO 9 DE JULHO, Bairro SÃO FRANCISCO, CEP 69.305-130, Cidade de Boa Vista-RR, telefone: (95) 3224.8988, endereço eletrônico: safprocessos@gmail.com, medicamentos e/ou produtos hospitalares, sendo:

Item	Descrição	Marca	Quant.	Valor Und	Valor Total	Pregão/Processo
01	LEVODOPA 250MG + CARBIDOPA 25MG CPR	TEUTO	30.000	0,89	26.700,00	PROCESSO N° 10.379/2022 PE N° 201/2022
					26.700,00	

Atestamos, ainda, que os produtos são de primeira qualidade e foram entregues dentro das condições e prazos estabelecidos, e não temos nada que os desabone no que tange ao fornecimento destes produtos, não existindo, em nossos registros, fatos que desabonem sua conduta e responsabilidade com as obrigações assumidas.

Por ser verdade, firmamos o presente.

Boa Vista, 17 de abril de 2023.

(Assinatura eletrônica)

Moyses Humberto Carvalho de Oliveira
Superintendente de Assistência Farmacêutica - SAF



Av. Capitão Iúlio Bezerra, 1150 – São Francisco

Documento assinado eletronicamente por MOYSES HUMBERTO CARVALHO DE OLIVEIRA - em 17/04/2023 às 16:27

Conforme decreto municipal nº 114/E de 02 de agosto de 2018 e decreto federal nº 8539, art. 7 de 08 de outubro de 2015

Verifique a autenticidade deste documento em <http://portal.cidadadao.prefeitura.boavista.br/verificacao.aspx> informando o código: 3462C5F1

RECEBEMOS DE ZAFRA DISTRIB DE MEDIC E PROD HOSP LTDA OS PRODUTOS CONSTANTES DA NOTA FISCAL INDICADA AO LADO		NF-e	
DATA DE RECEBIMENTO	IDENTIFICAÇÃO E ASSINATURA DO RECEBEDOR	RS 26.700,00	Nº 465
MUNICÍPIO DE BOA VISTA		SÉRIE 1	
RECEBIDO POR	RG/CPF	ASSINATURA	

		DANFE DOCUMENTO AUXILIAR DA NOTA FISCAL ELETRÔNICA 0 - ENTRADA 1 1 - SAÍDA Nº 465 SÉRIE 1 / 1 FOLHA 1 / 1	
ZAFRA DISTRIB DE MEDIC E PROD HOSP LTDA RUA ESPIRITO SANTO 1440 Linho FONE: (54) 37125441 F.R.E.C.H.I.M. RS CEP 99/04.396 <small>zafra@zafra.com.br</small>		CHAVE DE ACESSO 4322 1041 3479 7400 0123 5500 1000 0004 6514 3432 7558 Consulta de Autenticidade no portal nacional da NF-e www.nfe.fazenda.gov.br/portal ou site da Sefaz Autorizadora	
NATUREZA DA OPERAÇÃO		PROTOCOLO DE AUTORIZAÇÃO DE USO	
VENDA MERC. ADQ. OU RECEB. TERC. DEST. A NAO CONTRIB / Geral		143220234014195 26/10/2022	
INSCRIÇÃO ESTADUAL	INSCR. EST. SUBS. TRIBUTÁRIO	CNPJ	
0390189600		41.347.974/0001-23	

DESTINATÁRIO/REMETENTE		CNPJ/CPF	DATA DA EMISSÃO
NOME/RAZÃO SOCIAL		05.943.030/0001-55	26/10/2022
MUNICÍPIO DE BOA VISTA			
ENDEREÇO	BAIRRO/DISTRITO	CEP	DATA DA ENTRADA/SAÍDA
R GENERAL PENHA BRASIL N.: 1011 PALACIO 9 DE JULHO	Sao Francisco	69305130	26/10/2022
MUNICÍPIO	FONE/FAX	UF	INSCRIÇÃO ESTADUAL
Boa Vista	(95) 3621-1700/ (95) 3621-1786	RR	240126675
			HORA DE SAÍDA
			10:04:00

FATURA		
465/1	25/11/2022	26700,00

CÁLCULO DO IMPOSTO								
BASE DE CÁLC. DO ICMS	VALOR DO ICMS	BASE CÁLC. ICMS ST	VALOR DO ICMS S.T.	V.IMP. IMPORTAÇÃO	V.ICMS UF REMET	VALOR DO FCP	VALOR DO PIS	VALOR TOTAL PRODUTOS
0,00	0,00	0,00	0,00	0,00	0,00	0,00	0,00	26.700,00
VALOR DO FRETE	VALOR DO SEGURO	DESCONTO	OUTRAS DESPESAS	VALOR DO IPI	V.ICMS UF DEST.	VLR TOT TRIB	VALOR DA COFINS	VALOR TOTAL DA NOTA
0,00	0,00	0,00	0,00	0,00	0,00	9.051,30	0,00	26.700,00

TRANSPORTADOR / VOLUMES TRANSPORTADOS							
RAZÃO SOCIAL	FRETE POR CONTA		CÓDIGO ANTT	PLACA DO VEÍCULO	UF	CNPJ/CPF	
B. TRANSPORTES LTDA	0 - EMITENTE					04353469004314	
ENDEREÇO	MUNICÍPIO			UF	INSCRIÇÃO ESTADUAL		
R DR. ARCEBLADES DA CUNHA CABRAL	ERECHIM			RS	0390150983		
QUANTIDADE	ESPÉCIE	MARCA	NUMERAÇÃO	PESO BRUTO	PESO LÍQUIDO		
10	CX		10	15.000	15.000		

DADOS DOS PRODUTOS / SERVIÇOS														
COD. PROD.	DESCRIÇÃO DO PRODUTO/SERVIÇO LOTE VALIDADE	NCM / SH	CSOSN	CFOP	UN	QUANTIDADE	V. UNITÁRIO	Vlr Líquido	V. TOTAL	BC ICMS	V. ICMS	V. IPI	ALIQ ICMS	ALIQ IPI
452	LEVODOPA 250MG + CARBIDOPA 25MG CPR PELUTO LOTE 89920440 Fab/Vct. 06/06/2022 - 16/06/2024	30049035	5102	6102	CPR	6000	0,8900	0,8900	5340,0000	0,00	0,00	0,0000		
452	LEVODOPA 250MG + CARBIDOPA 25MG CPR PELUTO LOTE 89920443 Fab/Vct. 13/07/2022 - 13/07/2024	30049035	6102	6102	CPR	24000	0,8900	0,8900	21360,0000	0,00	0,00	0,0000		

CÁLCULO DO ISSQN			
INSCRIÇÃO MUNICIPAL	VALOR TOTAL DOS SERVIÇOS	BASE DE CÁLCULO DO ISSQN	VALOR DO ISSQN
		0,00	0,00

DADOS ADICIONAIS	
INFORMAÇÕES COMPLEMENTARES (***) EMPRESA OPTANTE DO SIMPLES NACIONAL ** DEPOSITO BANCO SICOOB TRANS CREDI AGENCIA: 3288-3 CONTA 35437-6 PIX CNPJ 41347974000123; BANCO DO BRASIL AGENCIA: 0132-5 CONTA 85224-4 EMPENHO N 3338- PREGÃO 201/2022- LOCAL DE ENTREGA: Av. Capitão Júlio Bezerra, 1150, Bairro: Anuprevida, Boa Vista/RR CEP: 69.305-025, no horário de 08h as 11:30h e de 14h as 17:30h. Vlr Aprox. Trib.RS 9.051,30 (33,90%) assim distribuído : União: 13,45% Estado: 7,00% Fonte: IBPT 3338 ;	RESERVADO AO FISCO

ATESTADO DE CAPACIDADE TÉCNICA

Atestamos, para os devidos fins de direito, que a empresa ZAFRA Distribuidora de Medicamentos e Produtos Hospitalares Ltda., inscrita no CNPJ sob o nº 41.347.974/0001-23, estabelecida no município de Erechim/RS, forneceu para a Empresa Prefeitura Municipal de Alecrim, CNPJ nº 87612974/0001-97, Rua Nicolau José Schaedler, Nº 42, Bairro Centro, Cidade Alecrim, telefone (55)3546-1259, endereço eletrônico: saude@alecrim.rs.gov.br medicamentos e produtos hospitalares, sendo:

- Dexametasona suspensão 120ml

Atestamos, ainda, que os produtos são de primeira qualidade e foram entregues dentro das condições e prazos estabelecidos e não temos nada que os desabone no que tange ao fornecimento destes produtos, não existindo, em nossos registros, fatos que desabonem sua conduta e responsabilidade com as obrigações assumidas.

Por ser verdade, firmamos o presente.

Alecrim, 01, junho, 2022.

Gilberto Adair Minks
CPF: 006.365.500-65
Secretário Municipal de Saúde
Alecrim - RS

Assinatura do Representante Legal da Empresa

Nome Completo e CPF

RECEBEMOS DE ZAFRA DISTRIB DE MEDIC E PROD HOSP LIDA OS PRODUTOS CONSTANTES DA NOTA FISCAL INDICADA AO LADO		NF-e	
DATA DE RECEBIMENTO	IDENTIFICAÇÃO E ASSINATURA DO RECEBEDOR	RS 1.757,00	Nº 173
RECEBIDO POR	MUNICÍPIO DE ALECRIM	BG/CPF	SÉRIE 1
		ASSINATURA	

 <p>Identificação do Emissor</p> <p>ZAFRA DISTRIB DE MEDIC E PROD HOSP LTDA RUA ESPÍRITO SANTO 1440 Linho FONE: (54) 37125441 ERECIIM RS CEP 99704590 zaframedicamentos@gmail.com</p>	<p>DANFE</p> <p>DOCUMENTO AUXILIAR DA NOTA FISCAL ELETRÔNICA</p> <p>0 - ENTRADA 1 - SAÍDA</p> <p>Nº 173</p> <p>SÉRIE 1</p> <p>FOLHA 1 de 1</p>	
		<p>CHAVE DE ACESSO</p> <p>4322 0441 3479 7400 0123 5500 1000 0001 7315 4167 9552</p> <p>Consulta de Autenticidade no portal nacional da NF-e www.nfe.fazenda.gov.br/portal ou site da Sefaz Autorizadora</p>
<p>NATUREZA DA OPERAÇÃO</p> <p>VENDA MERC. ADQ. OU RECEB. TERC. / Geral</p>		<p>PROTOCOLO DE AUTORIZAÇÃO DE USO</p> <p>143220076431704 11/04/2022</p>
<p>INSCRIÇÃO ESTADUAL</p> <p>0390189600</p>	<p>INSCR. EST. SUBS. TRIBUTÁRIO</p>	<p>CNPJ</p> <p>41.347.974/0001-23</p>

DESTINATÁRIO/REMETENTE		CNPJ/CPF	DATA DA EMISSÃO
NOME RAZÃO SOCIAL		87.612.784/0001-97	11/04/2022
MUNICÍPIO DE ALECRIM			
ENDEREÇO	RUA/AVENIDA/ALAMEDA	CEP	DATA DA ENTRADA EM SAÍDA
RUA DO AL. JOSE SCHAFER N. 47 *****	CENTRO	98950000	11/04/2022
MUNICÍPIO	FONE/FAX	UF	HORA DE SAÍDA
ALECRIM		RS	15:40:00
		INSCRIÇÃO ESTADUAL	
		ISENTO	

FATURA		
173/1	11/05/2022	1757,00

CÁLCULO DO IMPOSTO								
BASE DE CÁLC. DO ICMS	VALOR DO ICMS	BASE CÁLC. ICMS ST	VALOR DO ICMS ST	V.IMP. IMPORTAÇÃO	V. ICMS U.F. REMET.	VALOR DO ICP	VALOR DO PIS	VALOR TOTAL PRODUTOS
0,00	0,00	0,00	0,00	0,00	0,00	0,00	0,00	1.757,00
VALOR DO FRETE	VALOR DO SEGURO	DESCONTO	OUTRAS DESPESAS	VALOR DO IPI	V. ICMS U.F. DEST.	VAL. TOT. TRIB.	VALOR DA CÔFINS	VALOR TOTAL DA NOTA
0,00	0,00	0,00	0,00	0,00	0,00	595,63	0,00	1.757,00

TRANSPORTADOR / VOLUMES TRANSPORTADOS						
RAZÃO SOCIAL	FRETE POR CONTA	CÓDIGO ANTI	PLACA DO VEÍCULO	UF	CNPJ/CPF	
B. TRANSPORTES LTDA	0 - EMIENIE				04353469004314	
ENDEREÇO	MUNICÍPIO	UF	INSCRIÇÃO ESTADUAL			
R. DR. ARCEBIADES DA CUNHA CABRAL	ERECIIM	RS	0390150983			
QUANTIDADE	ESPECIE	MARCA	NUMERAÇÃO	PESO BRUTO	PESO LIQUIDO	
14				70,000		

DADOS DOS PRODUTOS / SERVIÇOS														
COD. PROD.	DESCRIÇÃO DO PRODUTO/SERVICO/LOTE/VALIDADE	NCM SH	SOSN	CTOP	UN	QUANTIDADE	V. UNITARIO	V. LIQUIDO	V. TOTAL	BC ICMS	V. ICMS	V. IPI	ALIQ. ICMS	ALIQ. IPI
117	DENCLORFENRAMINA-BETAMETASONA SUSPENSÃO 120ML (G) PRAVITRONADUZZI LOTE 22C9C0 Fab/Vcl. 24/03/2022 - 24/03/2024	30043999	5102	5102	FR	700	2,5100	2,5100	1757,0000	0,00	0,00	0,0000		

CÁLCULO DO ISSQN			
INSCRIÇÃO MUNICIPAL	VALOR TOTAL DOS SERVIÇOS	BASE DE CÁLCULO DO ISSQN	VALOR DO ISSQN
		0,00	0,00

DADOS ADICIONAIS	
INFORMAÇÕES COMPLEMENTARES	RESERVADO AO FISCO
<p>[DEPOSITO BANCO SICOOB TRANSF. RED. AGENCIA: 3288-3 CONTA 35437-6 PIX CNPJ 41347974000123; BANCO DO BRASIL AGENCIA: 0132-5 CONTA 85224-4 EMPENHO 060509 PEDIDO 35/2022 PREGÃO 23/2021 ENTREGAR NA SECRETARIA MUNICIPAL DE SAUDE RUA OSVALDO CRIZ 215 - Vlr. Aprox. Trib.RS 595,63 (33,90%) assim distribuído : União: 13,45% Estado: 7,00% Fonte:IBPT 00509.]</p>	



Prefeitura Municipal de Nova Bandeirantes

A - Comendador Luiz Meneguetti nº 62 - Centro - CEP: 78565-000

ATESTADO DE CAPACIDADE TÉCNICA

Atestamos para o devidos fins de direito que a empresa ZAFRA Distribuidora de Medicamentos e Produtos Hospitalares Ltda inscrita no CNPJ nº 41.347.974/0001-23, estabelecida no município de Ercechim/RS, fornecida para a Empresa Prefeitura Municipal de Nova Bandeirantes, CNPJ nº 33.683.822/0001-73, Av. Coronel Luiz Meneguetti, Nº S/N, Bairro Centro, Cidade de Nova Bandeirantes, telefone (66) 3572-1900, em entrega eletrônica farmiacentralnb@gmail.com medicamentos e produtos hospitalares, sendo DEXCLORFENIRAMINA+BETAMETASONA SUSPENSÃO 120ML AZITROMICINA 200MG/5ML (60MG) PO SUSP 15ML

Atestamos ainda que os produtos são de primeira qualidade e foram entregues dentro das condições e prazos estabelecidos e não temos nada que nos desabone no que tange ao fornecimento destes produtos, não existindo em nosso registro fatos que desatorem sua conduta e responsabilidade com as obrigações assumidas.

Por ser verdade firmamos o presente

Nova Bandeirantes-MT 01 de Junho de 2022

Jair Habowski

559 133.039-04

RECEBEMOS DE ZAFRA DISTRIB DE MEDIC E PROD HOSP LIDA OS PRODUTOS CONSTANTES DA NOTA FISCAL INDICADA A OLADO		NF-e	
DATA DE RECEBIMENTO	IDENTIFICAÇÃO E ASSINATURA DO RECEBEDOR	RS 6.800,00	Nº 172
RECEBIDO POR	MUNICÍPIO DE NOVA BANDEIRANTES	RG/CPF	SÉRIE 1

		DANFE DOCUMENTO AUXILIAR DA NOTA FISCAL ELETRÔNICA	
ZAFRA DISTRIB DE MEDIC E PROD HOSP LIDA RUA ESPÍRITO SANTO 1440 Linho FONE: (54) 37125441 ERECHIM RS CEP: 99704596 zaframedicamentos@gmail.com		 CHAVE DE ACESSO 4322 0441 3479 7400 0123 5500 1000 0001 7214 1500 9830 Nº 172 SÉRIE 1 FOLHA 1 / 1	
NATUREZA DA OPERAÇÃO VENDA MERC. ADQ. OU RECEB. TERC. DEST. A NAO CONTRIB / Geral		PROTOCOLO DE AUTORIZAÇÃO DE USO 143220076421495 11/04/2022	
INSCRIÇÃO ESTADUAL	INSCR. EST. SUBS. TRIBUTARBO	CNPJ	
0390189600	136370101	41.347.974/0001-23	

DESTINATÁRIO/REMETENTE		CNPJ/CPF		DATA DA EMISSÃO	
MUNICÍPIO DE NOVA BANDEIRANTES		33.683.822/0001-73		11/04/2022	
ENDEREÇO		RAZÃO SOCIAL		DATA DA ENTRADA SAÍDA	
AV. COMENDADOR LUIZ MENEGUETTI N. 67 *****		CENTRO		11/04/2022	
MUNICÍPIO	FONE/FAX	UF	INSCRIÇÃO ESTADUAL	HORA DE SAÍDA	
Nova Bandeirantes		MT	ISENTO	15:34:00	

FAATURA	
172/1	11/05/2022 6800,00

CÁLCULO DO IMPOSTO								
BASE DE CÁLC. DO ICMS	VALOR DO ICMS	BASE CÁLC. ICMS ST	VALOR DO ICMS ST	V.IMP. IMPORTAÇÃO	V. ICMS U.F. REMET.	VALOR DO FCP	VALOR DO PIS	VALOR TOTAL PRODUTOS
0,00	0,00	0,00	0,00	0,00	0,00	0,00	0,00	6.800,00
VALOR DO FRETE	VALOR DO SEGURO	DESCONTO	OUTRAS DESPESAS	VALOR DO IPI	V. ICMS U.F. DEST.	VAL. TOT. TRIB.	VALOR DA CÔPINS	VALOR TOTAL DA NOTA
0,00	0,00	0,00	0,00	0,00	0,00	2.305,20	0,00	6.800,00

TRANSPORTADOR / VOLUMES TRANSPORTADOS					
RAZÃO SOCIAL	FRETE POR CONTA	CODIGO ANTI	PLACA DO VEICULO	UF	CNPJ/CPF
TNT MERCURIO CARGAS E ENCOMENDAS EXPRESSA	0 - EMISSÃO				95591723003215
ENDEREÇO	MUNICÍPIO	UF	INSCRIÇÃO ESTADUAL		
R. DOUTOR JOAO CARUSO	ERECHIM	RS	039/0050229		
QUANTIDADE	ESPÉCIE	MARCA	NUMERAÇÃO	PESO BRUTO	PESO LIQUIDO
40				200,000	

DADOS DOS PRODUTOS / SERVIÇOS															
COD. PROD.	DESCRIÇÃO DO PRODUTO/SERVICO/LOTE/VALIDADE	NCM	SH	SNOS	CFOP	UN	QUANTIDADE	V. UNITARIO	V. LIQUIDO	V. TOTAL	ICMS	V. ICMS	V. IPI	ALIQ. ICMS	ALIQ. IPI
117	DENCLORFENRAMINA+ BETA METASONA SUSPENSÃO 120ML (G) PRAI DONADUZZI LOTE 22C8B0 Fab/V cl. 24/03/2022 - 24/03/2024	30043999	6102	6102	FR	2000	3,4000	3,4000	6800,0000	0,00	0,00	0,0000			

INSCRIÇÃO MUNICIPAL	VALOR TOTAL DOS SERVIÇOS	BASE DE CÁLCULO DO ISSQN	VALOR DO ISSQN
		0,00	0,00

DADOS ADICIONAIS		RESERVADO AO FISCO
INFORMAÇÕES COMPLEMENTARES [DEPOSITO BANCO SICOOB TRANS CREDI AGENCIA: 3288-3 CONTA 35437-6 PIX CNPJ 41347974000123; BANCO DO BRASIL AGENCIA: 0132-5 CONTA 85224-4 AF 339/2021 - 215 PREGAÇÃO 062/2021 ENTREGA: almoxarifado da Secretaria Municipal de Saude, localizada na Travessa colorado, S/N, centro, Nova Bandeirantes MT, CEP 78.565-000, Vir Aprov. Trib. RS 2.305.20 (33,90% a assim distribuído: União: 13,45% Estado: 7,00% Fonte: BPT 339/2021)]		

RECEBEMOS DE ZAFRA DISTRIB DE MEDIC E PROD HOSP LTDA OS PRODUTOS CONSTANTES DA NOTA FISCAL INDEVIDADA AO LADO		NF-e	
DATA DE RECEBIMENTO	IDENTIFICAÇÃO E ASSINATURA DO RECEBEDOR	RS 6.940,00	Nº 101
MUNICÍPIO DE NOVA BANDEIRANTES		SÉRIE 1	
RECEBIDO POR	RG/CPF	ASSINATURA	

		DANFE DOCUMENTO AUXILIAR DA NOTA FISCAL ELETRÔNICA	
ZAFRA DISTRIB DE MEDIC E PROD HOSP LTDA RUA ESPIRITO SANTO 1440 Fone: (51) 37125441 RS CEP 99704396		 CHAVE DE ACESSO 4322 0141 3479 7400 0123 5500 1000 0001 0114 9010 6992	
E-MAIL: zaframedicamentos@gmail.com NATUREZA DA OPERAÇÃO VENDA MERC. ADQ. OU RECEB. TERC. DEST. A NAO CONTRIB / Geral		Nº ENTRADA 1 Nº 101 SÉRIE 1 CONSULTA DE AUTENTICIDADE NO PORTAL NACIONAL DA NF-E www.nfe.fazenda.gov.br/portal ou site da Sefaz Autorizadora	
INSCRIÇÃO ESTADUAL 0390189600		INSCR. EST. SUBS. TRIBUTÁRIO 136370101	
		CNPJ 41.347.974/0001-23	
		PROTOCOLO DE AUTORIZAÇÃO DE USO 143220021729686 31/01/2022	

DESTINATÁRIO/REMETENTE		CNPJ/CPF	DATA DA EMISSÃO
MUNICÍPIO DE NOVA BANDEIRANTES		33.683.822/0001-73	31/01/2022
ENDEREÇO	BARRIO/DISTRITO	CEP	DATA DA ENTRADA SAÍDA
AV COMENDADOR LUIZ MENEGUEL N.: 62 *****	CENTRO	78565000	31/01/2022
MUNICÍPIO	UF	INSCRIÇÃO ESTADUAL	HORA DE SAÍDA
Nova Bandeirantes	MT	ISENTO	15:37:00

FATURA	
101/1	02/03/2022 6940,00

BASE DE CALC. DO ICMS	VALOR DO ICMS	BASE DE CALC. DO ICMST	VALOR DO ICMST	V.IMP. IMPORTAÇÃO	V. ICMS UF REMET.	VALOR DO IPI	VALOR DO PIS	VALOR TOTAL PRODUTOS
0,00	0,00	0,00	0,00	0,00	0,00	0,00	0,00	6.940,00
VALOR DO FRETE	VALOR DO SEGURO	DESCONTO	OUTRAS DESPESAS	VALOR DO IPI	V. ICMS UF DEST.	VALOR TOTAL TRIB.	VALOR DA COFIN.	VALOR TOTAL DA NOTA
0,00	0,00	0,00	0,00	0,00	0,00	2.352,66	0,00	6.940,00

TRANSPORTADOR / VOLUMES TRANSPORTADOS		RAZÃO SOCIAL	DESCRIÇÃO DO PRODUTO	CODIGO ANTI	PLACA DO VEICULO	UF	CNPJ/CPF
BRASPRESS TRANSPORTES URGENTES LTDA		0 - EMIHENTE					48740351004403
R MARIO GAGEIRO FILHO		MUNICÍPIO	UF	INSCRIÇÃO ESTADUAL			
PASSO FUNDO		RS	0910261776				
QUANTIDADE	ESPECIE	MARCA	NUMERAÇÃO	PESO BRUTO	PESO LIQUIDO		
20				65,000			

COD. PROD.	DESCRIÇÃO DO PRODUTO/SERVIÇO/LOTE/VALIDADE	NCM - SH	CSOSN	CFOP	UN.	QUANTIDADE	V. UNITARIO	V. LIQUIDO	V. TOTAL	BC ICMS	V. ICMS	V. IPI	ALIQ. ICMS	ALIQ. IPI
719	ZAFRA MEDICINA 100MG/5ML (600MG) BICANTER 15ML FR(G) PRATI DONADU ZZI LOTE 21P946 Fab/Vct. 04.06.2021 - 30.06.2023	30043020	5102	6102	ED	1000	6,9400	6,9400	6940,0000	0,00	0,00	0,0000		

INSCRIÇÃO MUNICIPAL	VALOR TOTAL DOS SERVIÇOS	BASE DE CÁLCULO DO ISSQN	VALOR DO ISSQN
		0,00	0,00

DADOS ADICIONAIS	RESERVADO AO FISCO
INFORMAÇÕES COMPLEMENTARES [DEPOSITO BANCO SICOOB TRANS CREDI AGENCIA: 3288-3 CONTA 35437-6 PIX CNPJ 41347974000123; BANCO DO BRASIL AGENCIA: 0132-5 CONTA 85224-4 AUTORIZAÇÃO 473 2022 PREGÃO 062/2021 ENTREGA: almoxarifado da Secretaria Municipal de Saúde, localizada na Travessa Colorado, S/N, centro, Nova Bandeirantes/MT, CEP 78.565-000, Vlr Aprox. Trib.RS 2.352,66 (33,90%) assim distribuído : União: 13,45% Estado: 7,00% Fonte:IBPI 4732022]	

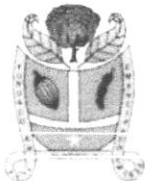

ESTADO DO PARÁ

PODER EXECUTIVO

PREFEITURA MUNICIPAL DE RURÓPOLIS

SECRETARIA MUNICIPAL DE SAÚDE

CNPJ: 12.352.501/0001-16

E-Mail: semsarur@hotmail.com

ATESTADO DE CAPACIDADE TECNICA

Atestamos para os devidos fins e efeitos legais, que ZAFRA DISTRIBUIDORA DE MEDICAMENTOS E PRODUTOS HOSPITALRES LTDA, empresa a Rua Espírito Santo, nº 1440, Bairro Linho - Erechim - RS, inscrita no CNPJ ° 41.347.974/0001-23, presta serviços de FORNECIMENTO DE MEDICAMENTOS DE USO CONTROLADO DA FARMÁCIA BÁSICA E HOSPITALAR DO MUNICÍPIO DE RURÓPOLIS.

A referida empresa cumpre pontualmente com as obrigações assumidas, no tocante aos produtos solicitados e, apresenta bom desempenho operacional pelo que declaramos estar apta a cumprir com o objeto contratado, nada constando que a desabone técnica e comercialmente, até a presente data.

Rurópolis 01 de Junho de 2023

FRANCISCA SOARES SCHOMMER
SECRETÁRIA MUNICIPAL DE SAÚDE

RECEBEMOS DE ZAFRA DISTRIB DE MEDIC E PROD HOSP LTDA OS PRODUTOS CONSTANTES DA NOTA FISCAL INDICADA AO LADO		NF-e	
DATA DE RECEBIMENTO	IDENTIFICAÇÃO E ASSINATURA DO RECEBEDOR	Nº 764	
FUNDO MUNICIPAL DE SAUDE DE RUROPOLIS		RS 10.633,90	
RECEBIDO POR	RG/CPF	ASSINATURA	

		DANFE DOCUMENTO AUXILIAR DA NOTA FISCAL ELETRÔNICA	
ZAFRA DISTRIB DE MEDIC E PROD HOSP LTDA RUA ESPIRITO SANTO 1440 Linha ERECHIM zaframedicamentos@gmail.com FONE: (54) 37125441 RS CEP 99704396		 CHAVE DE ACESSO 4323 0441 3479 7400 0123 5500 1000 0007 6416 3744 2893 Consulta de Autenticidade no portal nacional da NF-e www.nfe.fazenda.gov.br/portal ou site da Sefaz Autorizadora	
NATUREZA DA OPERAÇÃO		PROTOCOLO DE AUTORIZAÇÃO DE USO	
VENDA MERC. ADQ. OU RECEB. TERC. / Geral		143230081645209 13/04/2023	
INSCRIÇÃO ESTADUAL	INSCR. EST. SUBS. TRIBUTÁRIO	CNPJ	
0390189600		41.347.974/0001-23	

DESTINATÁRIO/REMETENTE		CNPJ/CPF	DATA DA EMISSÃO
FUNDO MUNICIPAL DE SAUDE DE RUROPOLIS		12.352.501/0001-16	13/04/2023
ENDEREÇO	BARRIO/DISTRITO	CEP	DATA DA ENTRADA SAÍDA
R 10 DE MAIO N.: 125	CENTRO	68165000	13/04/2023
MUNICÍPIO	FONE-FAX	UF	INSCRIÇÃO ESTADUAL
Ruropolis	(93) 9161 2838 ALICE	PA	ISENTO
			HORA DE SAÍDA
			10:37:00

FATURA		
54/1	13/05/2023	10633,90

CÁLCULO DO IMPOSTO								
BASE DE CÁLC. DO ICMS	VALOR DO ICMS	BASE CÁLC. ICMS ST	VALOR DO ICMS S.T.	V.IMP. IMPORTAÇÃO	V.ICMS UF REMET.	VALOR DO FCP	VALOR DO PIS	VALOR TOTAL PRODUTOS
0,00	0,00	0,00	0,00	0,00	0,00	0,00	0,00	10.633,90
VALOR DO FRETE	VALOR DO SEGURO	DESCONTO	OUTRAS DESPESAS	VALOR DO IPI	V.ICMS UF DEST	VALOR DO TRIR	VALOR DA COFINS	VALOR TOTAL DA NOTA
0,00	0,00	0,00	0,00	0,00	0,00	3.115,30	0,00	10.633,90

TRANSPORTADOR / VOLUMES TRANSPORTADOS		FRETE POR CONTA	CÓDIGO ANTT	PLACA DO VEÍCULO	UF	CNPJ/CPF
RAZÃO SOCIAL		0 - EMITENTE				95591723003215
TNT MERCURIO CARGAS E ENCOMENDAS EXPRESSA						
ENDEREÇO		MUNICÍPIO		UF	INSCRIÇÃO ESTADUAL	
R DOUTOR JOAO CARUSO		ERECHIM		RS	039/0050229	
QUANTIDADE	ESPÉCIE	MARCA	NUMERAÇÃO	PESO BRUTO	PESO LÍQUIDO	
13	CX		13	15,000	15,000	

DADOS DOS PRODUTOS / SERVIÇOS														
COD. PROD	DESCRIÇÃO DO PRODUTO/SERVIÇO/LOTE/VALIDADE	NCM / SH	CSOSN	CFOP	UN	QUANTIDADE	V. UNITÁRIO	Vir. Líquido	V. TOTAL	BC ICMS	V. ICMS	V. IPI	ALIQ. ICMS	ALIQ. IPI
554	ACIDO VALPROICO 250MG (EPILENIL) (C1) BIOLAB LOTE 20901463 Fab/Vet. 24/10/2022 - 31/10/2024	30049029	5102	6102	CX	2000	0,5900	0,5900	1180,0000	0,00	0,00	0,0000		
2812	CARBAMAZEPINA 200MG CX 30 COMP TEUTO TEUTO LOTE 1921633 Fab/Vet. 11/11/2022 - 28/11/2024	30049069	6102	6102	CPR	9990	0,2500	0,2500	2497,5000	0,00	0,00	0,0000		
2766	FENOBARBITAL GEN 100MG 30 CPRS P344-B1 TEUTO LOTE 1984144 Fab/Vet. 15/11/2022 - 28/11/2024	30049069	5102	6102	CPR	9990	0,2800	0,2800	2797,2000	0,00	0,00	0,0000		
2	LEVODOPA 250MG + CARBIDOPA 25MG CPR TEUTO LOTE 89920445 Fab/Vet. 22/08/2022 - 22/08/2024	30049035	5102	6102	CPR	300	1,6400	1,6400	492,0000	0,00	0,00	0,0000		
452	LEVODOPA 250MG + CARBIDOPA 25MG CPR TEUTO LOTE 89920441 Fab/Vet. 13/07/2022 - 30/07/2024	30049035	6102	6102	CPR	1200	1,6400	1,6400	1968,0000	0,00	0,00	0,0000		
2563	DXCARBAMAZEPINA 600MG C1 (G) MEDLEY LOTE CKP12768 Fab/Vet. 10/11/2022 - 31/10/2024	30049069	5102	6102	CPR	720	2,3600	2,3600	1699,2000	0,00	0,00	0,0000		

CÁLCULO DO ISSQN			
INSCRIÇÃO MUNICIPAL	VALOR TOTAL DOS SERVIÇOS	BASE DE CÁLCULO DO ISSQN	VALOR DO ISSQN
		0,00	0,00

DADOS ADICIONAIS	
INFORMAÇÕES COMPLEMENTARES (***) EMPRESA OPTANTE DO SIMPLES NACIONAL. **DEPÓSITO BANCO SICOOB TRANSCREDI AGENCIA: 3288-3 CONTA 35437-6 PIX CNPJ 41347974000123; BANCO DO BRASIL AGENCIA: 0132-5 CONTA 85224-4 -PREGÃO 04/2023 -LOCAL DE ENTREGA: RUA OSWALDO CRUZ N 80-CENTRO-RUROPOLIS- CEP 68165-000-ALMOXARIFADO NA PARTE DE TRAS DO HOSPITAL Vlr Aprox.Trib.RS 3.115,30 (29,30%) assim distribuido : Uniao: 13,45% Estado: 2,40% Fonte:IBPT EMPENHO 01	RESERVADO AO FISCO



ATESTADO DE CAPACIDADE TÉCNICA Nº 053/2023

A **PREFEITURA MUNICIPAL DE LUCAS DO RIO VERDE**, pessoa jurídica de direito público, inscrita no CNPJ sob o Nº 24.772.246/0001-40, com sede na Avenida América do Sul, nº 2.500-S, na cidade de Lucas do Rio Verde, Estado de Mato Grosso, neste ato representado pelo Secretário Municipal de Administração Sr. **ALAN TOGNI**, portador do RG Nº XX07450X SSP-MT e do CPF Nº XX3.538.401-3X, doravante denominada **CONTRATANTE**, atesta para os devidos fins legais, nos termos do parágrafo 3º, Artigo 30 da Lei 8.666/93, que a empresa **ZAFRA DISTRIBUIDORA DE MEDICAMENTOS E PRODUTOS HOSPITALARES LTDA**, pessoa jurídica de direito privado, inscrita no CNPJ sob o Nº 41.347.974/0001-23, neste ato representada pelo(a) Sr. **IVANOR ZAIONS** portador do CPF Nº XX8.980.470-8X, doravante denominada "**CONTRATADA**", é cumpridora dos prazos e dos termos e condições contratadas, não havendo em nossos registros, até a presente data, nenhum fato que desabone sua idoneidade.

SEGUE PLANILHA DA ATA DE REGISTRO DE PREÇO Nº 172/2022 PREGÃO ELETRÔNICO Nº 043/2022

ITEM	QUANT.	DESCRIÇÃO	MARCA	VALOR UNITÁRIO
13	60000	CIMETIDINA 200 MG COMPRIMIDO	TEUTO CPR	R\$ 0,38

OBJETO DO CONTRATO: Pregão eletrônico com registro de preço para contratação de empresa para o fornecimento de medicamentos, para atender as necessidades da secretaria municipal de saúde de Lucas do Rio Verde – MT.

Dados Do contrato

Vigência do contrato: 19/05/2022 a 19/05/2023

Fiscal do contrato: Fábio Montanha

Sem mais firmo o presente.

Lucas do Rio Verde-MT, 15 de Junho de 2023.

Alan Togni

Secretário Municipal de Governo e Administração

www.lucasdoriorverde.mt.gov.br

(65) 3549-8300

Av. América do Sul, 2.500 S, Parque dos Buritis
CEP: 78455-000, Lucas do Rio Verde - MT
CNPJ 24.772.246/0001-40



RECEBEMOS DE ZAFRA DISTRIB DE MEDIC E PROD HOSP LTDA OS PRODUTOS CONSTANTES DA NOTA FISCAL INDICADA AO LADO		NF-e	
DATA DE RECEBIMENTO	IDENTIFICAÇÃO E ASSINATURA DO RECEBEDOR	RS 6.840,00	Nº 712
MUNICIPIO DE LUCAS DO RIO VERDE		SÉRIE 1	
RECEBIDO POR	RG/CPF	ASSINATURA	

		DANFE DOCUMENTO AUXILIAR DA NOTA FISCAL ELETRÔNICA			
ZAFRA DISTRIB DE MEDIC E PROD HOSP LTDA RUA ESPIRITO SANTO 1440 Linha ERECHIM zaframedicamentos@gmail.com FONE: (54) 37125441 RS CEP 99704396		0 - ENTRADA 1 1 - SAÍDA 1 Nº 712 SÉRIE 1 FOLHA 1 / 1		CHAVE DE ACESSO 4323 0341 3479 7400 0123 5500 1000 0007 1219 1712 8064 Consulta de Autenticidade no portal nacional da NF-e www.nfe.fazenda.gov.br/portal ou site da Sefaz Autorizadora	
NATUREZA DA OPERAÇÃO		PROTOKOLO DE AUTORIZAÇÃO DE USO		143230057840180 15/03/2023	
VENDA MERC. ADQ. OU RECEB. TERC. DEST. A NAO CONTRIB / Geral		INSCR. EST. SUBS. TRIBUTÁRIO		CNPJ	
0390189600		136370101		41.347.974/0001-23	

DESTINATÁRIO/REMETENTE			CNPJ/CPF		DATA DA EMISSÃO	
NOME RAZÃO SOCIAL			24.772.246/0001-40		15/03/2023	
MUNICIPIO DE LUCAS DO RIO VERDE						
ENDEREÇO		BAIRRO/DISTRITO		CEP		DATA DA ENTRADA/SAÍDA
AV AMERICA DO SUL N.: 2500		LOTEAMENTO PARQUE DOS BUR		778455000		15/03/2023
MUNICIPIO		FONE/FAX		UF		INSCRIÇÃO ESTADUAL
LUCAS DO RIO VERDE		(65) 3548-2315 / (65) 3548-2317		MT		ISENTO
						HORA DE SAÍDA
						17:07:00

FATURA		
712/1	14/04/2023	6840,00

CÁLCULO DO IMPOSTO								
BASE DE CÁLC. DO ICMS	VALOR DO ICMS	BASE CÁLC. ICMS ST	VALOR DO ICMS S.T.	V.IMP. IMPORTAÇÃO	V.ICMS UF REMET.	VALOR DO FCP	VALOR DO PIS	VALOR TOTAL PRODUTOS
0,00	0,00	0,00	0,00	0,00	0,00	0,00	0,00	6.840,00
VALOR DO FRETE	VALOR DO SEGURO	DESCONTO	OUTRAS DESPESAS	VALOR DO IPI	V.ICMS IE INST	VIE TOT TDIR	VALOR DA COFINS	VALOR TOTAL DA NOTA
0,00	0,00	0,00	0,00	0,00	0,00	2.318,76	0,00	6.840,00

TRANSPORTADOR / VOLUMES TRANSPORTADOS											
RAZÃO SOCIAL		FRETE POR CONTA		CÓDIGO ANTT		PLACA DO VEÍCULO		UF		CNPJ/CPF	
TNT MERCURIO CARGAS E ENCOMENDAS EXPRESSA		0 - EMITENTE						RS		95591723003215	
ENDEREÇO				MUNICIPIO				UF		INSCRIÇÃO ESTADUAL	
R DOUTOR JOAO CARUSO				ERECHIM				RS		039/0050229	
QUANTIDADE		ESPÉCIE		MARCA		NUMERAÇÃO		PESO BRUTO		PESO LÍQUIDO	
9		CX				9		5,000		5,000	

DADOS DOS PRODUTOS / SERVIÇOS														
COD. PROD.	DESCRIÇÃO DO PRODUTO/SERVICO/LOTE/VALIDADE	NCM / SH	SOSN	CFOP	UN	QUANTIDADE	V. UNITARIO	Vir. Líquido	V. TOTAL	BC ICMS	V. ICMS	V. IPI	ALIQ. ICMS	ALIQ. IPI
1664	CIMETIDINA 200MG COMPRIMIDO (G) TEUTO LOTE 1960152 Fab/Vet. 20/05/2022 - 28/05/2024	30049062	6102	6102	CPR	18000	0,3800	0,3800	6840,0000	0,00	0,00	0,0000		

CÁLCULO DO ISSQN			
INSCRIÇÃO MUNICIPAL	VALOR TOTAL DOS SERVIÇOS	BASE DE CÁLCULO DO ISSQN	VALOR DO ISSQN
		0,00	0,00

DADOS ADICIONAIS	
INFORMAÇÕES COMPLEMENTARES (***) EMPRESA OPTANTE DO SIMPLES NACIONAL **DEPOSITO BANCO SICOOB TRANSCREDI AGENCIA: 3288-3 CONTA 35437-6 PIX CNPJ 41347974000123; BANCO DO BRASIL AGENCIA: 0132-5 CONTA 85224-4 EMPENHO 2797/2023 -PREGÃO 43/2022 LOCAL DE ENTREGA:FARMÁCIA CENTRAL Rua. Catuipé 1276-E Bairro: Cidade Nova CEP:78455-000 Lucas do Rio Verde #3 MT. Horário de Funcionamento: Segunda à Sexta - 07:00 à 10:30, 13:00 à 16:30 Vlr Aprox.Trib RS 2.318,76 (33,90%) assim distribuído : União: 13,45% Estado: 7,00% Fonte:IBPT EMPENHO 2797/2023)	RESERVADO AO FISCO

RECEBIMOS DE ZAFRA DISTRIB DE MEDIC E PROD HOSP LTDA OS PRODUTOS CONSTANTES DA NOTA FISCAL INDICADA AO LADO	DATA DE RECEBIMENTO	IDENTIFICAÇÃO DO RECEBEDOR	MUNICÍPIO DE LUCAS DO RIO VERDE	RG CPF	ASSINATURA
Nº 591	SÉRIE 1	R\$ 4.560,00			

DANFE Documento Auxiliar da Nota Fiscal Eletrônica

Identificação de Emitente

ZAFRA DISTRIB DE MEDIC E PROD HOSP LTDA
 RUA ESPIRITO SANTO 1440
 LImbo
 ERECHIM
 FONE: (54) 37125441
 RS CEP 99704396

0 - ENTRADA
 1 - SAÍDA

SÉRIE 1 / 1
 FOLHA 1 / 1

CHAVE DE ACESSO
 4323 0141 3479 7400 0123 5500 1000 0005 9111 7616 5400

Consulta de Autenticidade no portal nacional da NF-e
www.nfe.fazenda.gov.br/portal ou site da Setax Autorizadora

NATUREZA DA OPERAÇÃO
 VENDA MERC. ADQ. OU RECEB. TECC. DEST. A NAO CONTRIB / Geral

INSCRIÇÃO ESTADUAL
 0390189600

INSCRIÇÃO ESTADUAL
 136370101

CNPJ
 41.347.974/0001-23

PROTÓCOLO DE AUTORIZAÇÃO DE USO
 143230013835226 19/01/2023

DESTINÁRIO/REMETENTE

MUNICÍPIO DE LUCAS DO RIO VERDE
 BAIRRO/DISTRITO
 CEP
 24.772.246/0001-40

AV AMERICA DO SUL N. 2500
 LOTEAMENTO PARQUE DOS BURRIS 178455000
 UF
 MT

LUCAS DO RIO VERDE
 FONE/FAX
 (65) 3548-2315 / (65) 3548-2317

MUNICÍPIO
 UF
 MT

HORA DE SAÍDA
 14:02:00

DATA DA EMISSÃO
 19/01/2023

DATA DA ENTRADA/SAÍDA
 19/01/2023

ENDEREÇO
 AV AMERICA DO SUL N. 2500

MUNICÍPIO DE LUCAS DO RIO VERDE
 BAIRRO/DISTRITO
 CEP
 178455000

AV AMERICA DO SUL N. 2500
 LOTEAMENTO PARQUE DOS BURRIS 178455000
 UF
 MT

FONE/FAX
 (65) 3548-2315 / (65) 3548-2317

MUNICÍPIO
 UF
 MT

LUCAS DO RIO VERDE
 FONE/FAX
 (65) 3548-2315 / (65) 3548-2317

MUNICÍPIO
 UF
 MT

HORA DE SAÍDA
 14:02:00

VALOR DO FRETE	0,00	VALOR DO SEGURO	0,00	DESCONTO	0,00	OUTRAS DESPESAS	0,00	VALOR DO IPI	0,00	VALORES UF DEST.	0,00	VLR TOT TRIB	1.545,84	VALOR DA CONTRIB	0,00	VALOR TOTAL DA NOTA	4.560,00		
BASE DE CÁLC. DO ICMS	0,00	VALOR DO ICMS	0,00	BASE CÁLC. ICMS ST	0,00	VALOR DO ICMS ST	0,00	VALOR DO ICMS S.T.	0,00	VALOR DO ICMS S.T.	0,00	VALOR DO ICMS S.T.	0,00	VALOR DO FCP	0,00	VALOR DO PIS	0,00	VALOR TOTAL PRODUTOS	4.560,00

QUANTIDADE	5	ESPECIE	CX	MARCA		NÚMERAÇÃO	5	PESO BRUTO	6,000	PESO LÍQUIDO	6,000
TRANSPORTADOR / VOLUMES TRANSPORTADOS	TNT MERCURIO CARGAS E ENCOMENDAS EXPRESSA										
RAZÃO SOCIAL	0 - EMITENTE										
INSCRIÇÃO ESTADUAL	95591723003215										
UF	MT										
PLACA DO VEICULO											
CODIGO ANTT											
PRETE POR CONTA											
MUNICÍPIO	ERECHIM										
UF	RS										
INSCRIÇÃO ESTADUAL	039/0050229										
QUANTIDADE	5	ESPECIE	CX	MARCA		NÚMERAÇÃO	5	PESO BRUTO	6,000	PESO LÍQUIDO	6,000

COD PROD	DESCRIÇÃO DO PRODUTO/SERVIÇO/LOTE/VALIDADE	NCM / SH	ESOSN	CFOP	UN	QUANTIDADE	V UNITARIO	Vr Líquido	V TOTAL	BCICMS	VCICMS	V IPI	ALIO ICM	ALIO IPI
1664	CIMEITINDA 200MG COMPRIMIDO (G) TEUTO LOTE 1960146 Fab Vcl. 06/05/2022 - 30/05/2024	30049062	6102	6102	CPR	2560	0,3800	0,3800	972,8000	0,00	0,00	0,00	0,0000	0,0000
1664	CIMEITINDA 200MG COMPRIMIDO (G) TEUTO LOTE 1960149 Fab Vcl. 07/05/2022 - 28/05/2024	30049062	6102	6102	CX	9440	0,3800	0,3800	3587,2000	0,00	0,00	0,00	0,0000	0,0000

INSCRIÇÃO MUNICIPAL	VALOR TOTAL DOS SERVIÇOS	BASE DE CÁLCULO DO ISSQN	VALOR DO ISSQN
		0,00	0,00

CÁLCULO DO ISSQN

INFORMAÇÕES COMPLEMENTARES

*** EMPRESA OPTANTE DO SIMPLIS NACIONAL ** DEPOSITO BANCO SICOOB TRANSGRÉDI AGENCIA: 3288-3 CONTA 5437-6 PIX CNPJ 41347974000123; BANCO DO BRASIL AGENCIA: 0132-5 CONTA 85224-4 EMPENHO 5462023 PREGÃO 432022 LOCAL DE ENTREGA: FARMACIA CENTRAL-RUA CATUPIPE, 1276-E-BAIRRO CIDADE NOVA. Vr Aprox Trib R\$ 1.545,84 (33,90%) assim distribuído: União: 13,45% Estado: 7,00% Fonte: IBPT 5462023 }

RESERVADO AO FISCO

DADOS ADICIONAIS

RECEBEMOS DE ZAFRA DISTRIB DE MEDIC E PROD HOSP LTDA OS PRODUTOS CONSTANTES DA NOTA FISCAL INDICADA AO LADO		NF-e
DATA DE RECEBIMENTO	IDENTIFICAÇÃO E ASSINATURA DO RECEBEDOR MUNICÍPIO DE LUCAS DO RIO VERDE	Nº 345 SÉRIE 1
RECEBIDO POR	RG/CPF	ASSINATURA
		RS 11.400,00

 <p>Identificação do Emitente</p> <p>ZAFRA DISTRIB DE MEDIC E PROD HOSP LTDA RUA ESPIRITO SANTO 1440 Linha ERECHIM zaframedicamentos@gmail.com</p> <p>FONE: (54) 37125441 RS CEP 99704396</p>	<p>DANFE DOCUMENTO AUXILIAR DA NOTA FISCAL ELETRÔNICA</p> <p>0 - ENTRADA 1 1 - SAÍDA 1</p> <p>Nº 345</p> <p>SÉRIE 1</p> <p>FOLHA 1 / 1</p>	 <p>CHAVE DE ACESSO 4322 0841 3479 7400 0123 5500 1000 0003 4514 0909 6058</p> <p>Consulta de Autenticidade no portal nacional da NF-e www.nfe.fazenda.gov.br/portal ou site da Sefaz Autorizadora</p> <p>PROTOCOLO DE AUTORIZAÇÃO DE USO 143220182573787 23/08/2022</p>
NATUREZA DA OPERAÇÃO VENDA MERC. ADQ. OU RECEB. TERC. DEST. A NAO CONTRIB / Geral		CNPJ 41.347.974/0001-23
INSCRIÇÃO ESTADUAL 0390189600	INSCR. EST. SUBS. TRIBUTÁRIO 136370101	

DESTINATÁRIO/REMETENTE		CNPJ/CPF	DATA DA EMISSÃO
NOME RAZÃO SOCIAL MUNICÍPIO DE LUCAS DO RIO VERDE		24.772.246/0001-40	23/08/2022
ENDEREÇO AV AMERICA DO SUL N.: 2500	BARRIO/DISTRITO LOTEAMENTO PARQUE DOS BURROS	CEP 975455000	DATA DA ENTRADA/SAÍDA 23/08/2022
MUNICÍPIO LUCAS DO RIO VERDE	FONE/FAX (65) 3548-2315/ (65) 3548-2317	UF MT	HORA DE SAÍDA 08:46:00
		INSCRIÇÃO ESTADUAL ISENTO	

FATURA	5/1	22/09/2022	11400,00
---------------	-----	------------	----------

CÁLCULO DO IMPOSTO								
BASE DE CÁLC. DO ICMS	VALOR DO ICMS	BASE CÁLC. ICMS ST	VALOR DO ICMS S.T.	V.IMP. IMPORTAÇÃO	V.ICMS UF REMET.	VALOR DO FCP	VALOR DO PIS	VALOR TOTAL PRODUTOS
0,00	0,00	0,00	0,00	0,00	0,00	0,00	0,00	11.400,00
VALOR DO FRETE	VALOR DO SEGURO	DESCONTO	OUTRAS DESPESAS	VALOR DO IPI	V.ICMS UF DEST.	VLB TOT TRIB	VALOR DA COFINS	VALOR TOTAL DA NOTA
0,00	0,00	0,00	0,00	0,00	0,00	3.864,61	0,00	11.400,00

TRANSPORTADOR / VOLUMES TRANSPORTADOS							
RAZÃO SOCIAL EUCATUR TRANSPORTES E TURISMO LTDA		FRETE POR CONTA 0 - EMITENTE	CÓDIGO ANTT	PLACA DO VEÍCULO	UF	CNPJ/CPF 76080738010807	
ENDEREÇO R ADOLPHO G. LUCE JUNIOR			MUNICÍPIO PORTO ALEGRE		UF RS	INSCRIÇÃO ESTADUAL 096/2138614	
QUANTIDADE 13	ESPÉCIE CX	MARCA	NUMERAÇÃO	PESO BRUTO 18,000	PESO LÍQUIDO		

DADOS DOS PRODUTOS / SERVIÇOS														
CÓD. PROD.	DESCRIÇÃO DO PRODUTO/SERVICO/LOTE/VALIDADE	NCM / SH	OSOSN	CFOP	UN	QUANTIDADE	V. UNITARIO	Vlr. Líquido	V. TOTAL	BC ICMS	V ICMS	V IPI	ALIQ. ICMS	ALIQ. IPI
1664	CIMETIDINA 200MG COMPRIMIDO (G) TEUTO LOTE 1960144 Fab/Vet. 04/03/2022 - 28/03/2024	30049062	6102	6102	CPR	300	0,3800	0,3800	114,0000	0,00	0,00	0,0000		
1664	CIMETIDINA 200MG COMPRIMIDO (G) TEUTO LOTE 1960145 Fab/Vet. 04/03/2022 - 28/03/2024	30049062	6102	6102	CPR	3780	0,3800	0,3800	1436,4000	0,00	0,00	0,0000		
1664	CIMETIDINA 200MG COMPRIMIDO (G) TEUTO LOTE 1960132 Fab/Vet. 10/11/2021 - 10/11/2023	30049062	6102	6102	CPR	8160	0,3800	0,3800	3100,8000	0,00	0,00	0,0000		
4	CIMETIDINA 200MG COMPRIMIDO (G) TEUTO LOTE 1960143 Fab/Vet. 04/03/2022 - 28/03/2024	30049062	6102	6102	CX	17760	0,3800	0,3800	6748,8000	0,00	0,00	0,0000		

CÁLCULO DO ISSQN			
INSCRIÇÃO MUNICIPAL	VALOR TOTAL DOS SERVIÇOS	BASE DE CÁLCULO DO ISSQN	VALOR DO ISSQN
		0,00	0,00

DADOS ADICIONAIS	
INFORMAÇÕES COMPLEMENTARES {DEPOSITO BANCO SICOOB TRANSREDI AGENCIA: 3288-3 CONTA 35437-6 PIX CNPJ 41347974000123; BANCO DO BRASIL AGENCIA: 0132-5 CONTA 85224-4 AUTORIZAÇÃO DE FORNECIMENTO 7720/2022 PREGÃO 43/2022 - ENTREGA: FARMÁCIA CENTRAL - RUA CATUÍPE 1276-E, BAIRRO CIDADE NOVA - Vlr Aprox.Trib.R\$ 3.864,61 (33,90%) assim distribuído : Uniao: 13,45% Estado: 7,00% Fonte:IBPT 7720/2022 }	RESERVADO AO FISCO



Serviço Público Federal
Conselho Federal de Farmácia



CERTIDÃO DE REGULARIDADE TÉCNICA

2023

REGISTRO NO CRF 555840	REGIONAL RS	VALIDADE 05/03/2024	REPOSITÓRIO PÚBLICO https://farmasis.crf.rs.org.br/cr/rs/2023/555840.pdf
---------------------------	----------------	------------------------	--

RAZÃO/DENOMINAÇÃO SOCIAL Zafra Distribuidora de Medicamentos e Produtos Hospitalares Ltda
--

TIPO DE ESTABELECIMENTO Distribuidora de medicamentos e outros produtos	NATUREZA DE ATIVIDADE Outros
--	---------------------------------

ENDEREÇO Rua Espírito Santo, 1440 - Loja	CNPJ 41.347.974/0001-23
---	----------------------------

BAIRRO Linho	CIDADE Erechim
-----------------	-------------------

HORÁRIO DE FUNCIONAMENTO						
SEGUNDA	TERÇA	QUARTA	QUINTA	SEXTA	SÁBADO	DOMINGO
08:00-12:00 13:00-20:00	08:00-12:00 13:00-20:00	08:00-12:00 13:00-20:00	08:00-12:00 13:00-20:00	08:00-12:00 13:00-20:00		

RESPONSÁVEL(IS) TÉCNICO(S)

TIPO	INSCRIÇÃO	NOME	FUNÇÃO						
1	15185	Franciele Tais Ril	Responsável Técnico						
			SEGUNDA	TERÇA	QUARTA	QUINTA	SEXTA	SÁBADO	DOMINGO
			18:30-19:30	18:30-19:30	18:30-19:30	18:30-19:30	18:30-19:30		

Observação: Atividade: Distribuidora de Medicamentos, Produtos para Saúde, Cosméticos, Higiene e Perfumaria e Produtos Odontológicos.
Ação civil pública nº 2001.71.00.032386-7/RS.

Porto Alegre - RS, 06 de março de 2023.

Zelma Machado Padilha
Diretor(a) do CRF/RS



ESTA CERTIDÃO DEVE SER AFIXADA EM UM LUGAR BEM VISÍVEL AO PÚBLICO

Certificamos que o estabelecimento a que se refere esta Certidão de Regularidade está registrado neste Conselho Regional de Farmácia, atendendo o que dispõem os artigos 22, parágrafo único e 24, da Lei nº 3.820/60. Tratando-se de Farmácia e Drogeria, certificamos que está regularizada em sua atividade durante os horários estabelecidos pelo(s) Farmacêutico(s) Responsável(is) Técnico(s), de acordo com os artigos 2o, 3o Caput, 5o, 6o Inciso I, todas da Lei 13.021/14. Por ocasião de mudanças no quadro de assistência farmacêutica, este documento deverá ser retirado pelo Responsável Técnico interessado e encaminhado para o respectivo CRF para as devidas alterações.

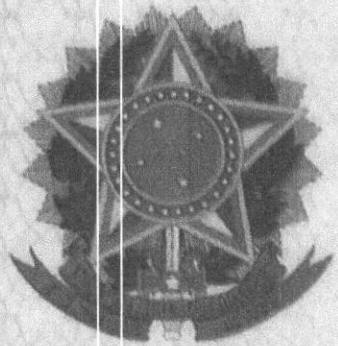

REPÚBLICA FEDERATIVA DO BRASIL
CONSELHO FEDERAL DE FARMÁCIA
CÉDULA DE IDENTIDADE

CRF/UF
15185 / RS

NOME
DR^a. FRANCIELE TAIS RIL

CATEGORIA PROFISSIONAL
FARMACÊUTICO

DATA DE NASCIMENTO
15/01/1990

DATA DE CONCLUSÃO
14/01/2012

NACIONALIDADE
BRASILEIRA

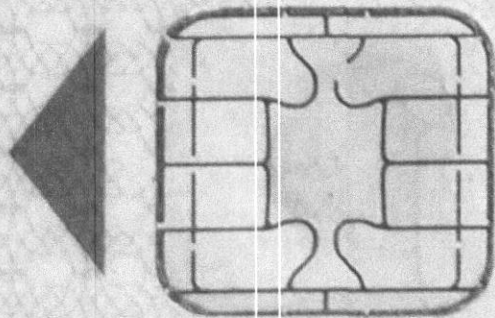

DIPLOMADO PELA
URI

NATALIDADE/UF
ERECHIM / RS

Franciele Tais Ril

ASSINATURA DO PORTADOR

CONSELHO REGIONAL DE FARMÁCIA DO ESTADO DO RIO GRANDE DO SUL

FILIAÇÃO

ELOI JERONIMO RIL
SIRLEI SALETE TOIGO RIL

RG

2097098806 SJS RS

DATA DE EXPEDIÇÃO

08/11/2002

CPF

020.534.580-89

TÍTULO DE ELEITOR

098997660418

ZONA

3

SEÇÃO

10

GRUPO SANGUÍNEO

AB

FATOR Rh

POSITIVO

OBSERVAÇÕES

DOADOR DE ORGÃOS: SIM

LOCAL

BRÁSILIA

DATA DE EXPEDIÇÃO

29/05/2017

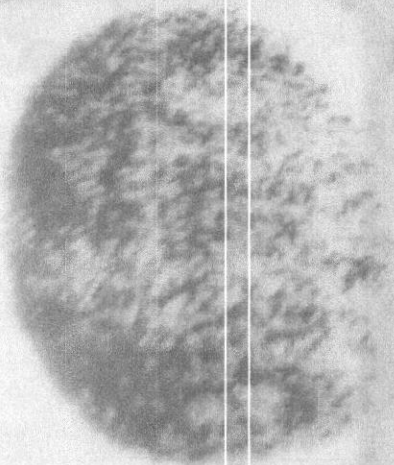

MAURICIO SCHULER NIN
PRESIDENTE DO CRF / RS



VÁLIDA COMO PROVA DE IDENTIDADE, PARA QUALQUER
EFEITO, DE ACORDO COM A LEI Nº 6.206/75.



Porto Alegre, 30 de dezembro de 2023

CERTIDÃO DE REGULARIDADE PROFISSIONAL

Certifica-se que a farmacêutica **Franciele Tais Ril** possui inscrição ativa no Conselho Regional de Farmácia do Rio Grande do Sul sob o número de inscrição 15185, não possui penalidade administrativa disciplinar de suspensão ou impedimento com decisão transitada em julgado e pode exercer as atribuições previstas nos Decretos n.º 20.377/1931 e n.º 85.878/1981, observada a Lei n.º 3.820/1960.

A manutenção da inscrição ativa pode ser conferida em <https://crfrs.org.br/profissionais/profissionais-ativos>. Esta certidão não trata sobre a situação financeira.

Documento emitido eletronicamente em 30/12/2023, às 07:33.



A autenticidade deste documento pode ser conferida no endereço eletrônico <https://portal.crfrs.org.br/verifica>, mediante o código verificador **04775325** e o código CRC **4F6932EF**.

Fim de documento-20231230.4F6932EF/04775325-4237759364



Ficha de Registro de Empregado

Dados do Empregador

Empresa: ZAIRA DISTRIBUIDORA DE MEDICAMENTOS E PRODUTOS HOSPITALARES LTDA
 CNPJ/CLE: 41.347.974/0001-23
 Ativ Federal: 4644-3/01
 Endereço: Rua Espírito Santo, 1440, Loja
 Bairro: Linho
 Município: Erechim - RS - 99.701-296

Nº 1

Dados do Empregado

Nome: FRANCIELE TAIS RIL
 Mãe: SIRLEI SALETTE TOIGO RIL
 Nascimento: 15/01/1990 Sexo: Feminino Est. Civil: Concubinato Raça/Cor: Branca
 Nacionalidade: Brasileira
 Endereço: Rua Maranhão, 591 - Apt. 403
 Bairro: Fátima CEP: 99.709-226
 Município: Erechim - RS
 CPF: 020.534.580-89
 RG: 2097098806 Órgão: SJS Estado: RS Emissão RG: 08/11/2002
 Número CTPS: 8044561 Série CTPS: 00050 Estado CTPS: RS Exatidão CTPS: 05/08/2011
 PIS: 210.02761.99-0 Cadastro PIS:
 Instrução: Educação Superior completa
 CNIE: 05174940806 Categoria CNIE: Ab Validade CNIE: 04/12/2024
 Reserva: Categoria:
 Tit. Eleitoral: 0989976604/18 Zona: 3 Seção: 10
 Síndico: FEDERABINDQUÍMICA FARMACÉUTICAS RS
 Cons. Prof.: 21 Conselho Federal de Farmácia Registro Prof.: 15185 Data Registro: 29/05/2017



Cadastro de Estrangeiro

Data Chegada:
 Tipo Visto:
 Carteira RNE:
 Validade RNE:
 Número da Portaria:
 Data da Portaria:

Contrato de Trabalho

Admissão: 01/04/2021
 Opante LGTS: Sim Data Opção: 01/04/2021 Conta LGTS:
 Cargo: Farmacêutica CBO: 223405
 Organograma: FARMACÉUTICA
 Remuneração: 100,00 Modo Pcto: Dinheiro Período: Mensal
 Escala: 18:30-19:30
 Ficha familiar: Nome Nascimento Parentesco
 1 SIRLEI SALETTE TOIGO RIL Mãe
 2 FLOUJERONIMO RIL Mãe
 3 JOÃO VITOR ZAIONS 05/12/2017 Filho/Filha



Código: 130 - Análise 3021

Assinatura Empregado

Data em dispensa

de de

Assinatura Empregado

Poste seu Direito

MINISTÉRIO DO TRABALHO
E EMPREGO

CARTEIRA DE TRABALHO E PREVIDÊNCIA SOCIAL

PLANTAS
210.02761.99-0

NÚMERO
8044561

SÉRIE
0030

UF
RS

Tronelle Luis Riel

ASSINATURA DO TITULAR



POLEGAR DIREITO





FRANCIELE TAIS RIL

FILIAÇÃO.....: ELOI JERONIMO RIL
SIRLEI SALETE TOIGO RIL

NASCIMENTO....: 15/01/1990 SEXO: FEMININO

ESTADO CIVIL...: SOLTEIRO

NATURALIDADE: ERECHIM - RS

DOCUMENTO.....: C. I. 2097098806 08/11/2002 SJS RS

LEI Nº 9.049, DE 18 DE MAIO DE 1995

CPF.....: 020.534.580-89 CNH.....: 05174940806

TIT. ELEITOR: 098997660418 SEÇÃO: 0010 ZONA: 003

LOCAL/DATA DE EMISSÃO: GRTE/RS - 05/08/2011

Heron dos Santos Oliveira
Superintendente Regional do Trabalho
e Emprego

ASSINATURA DO EMISSOR

QUALIFICAÇÃO CIVIL - BRASILEIRO

CONTRATO DE TRABALHO

Empregador:

ZAFRA DISTRIBUIDORA DE MEDICAMENTOS E

CGC/CNPJ nº: 41.347.974/0001-23

Endereço.....: Rua Espírito Santo, nº 1440 Loja

Município.....: Erechim - RS

Esp. Estab.....: Comércio atacadista de medicamentos e

Cargo.....: Farmacêutico(a)

CBO.....: 223405

Data Adm: 01/04/2021

Cód. Func.: 1 Livro: Folha:

Remuneração: 400,00, (quatrocentos reais) Mensal

Reis
ZAFRA DISTRIBUIDORA DE MEDICAMENTOS E

1ª 2ª
DATA DE SAÍDA DE

1ª 2ª
COM. DISPENSA CD Nº

FOTO DA CONTA



Resolução CONSEMA 372/2018

Dispõe sobre os empreendimentos e atividades utilizadores de recursos ambientais, efetiva ou potencialmente poluidores ou capazes, sob qualquer forma, de causar degradação ambiental, passíveis de licenciamento ambiental no Estado do Rio Grande do Sul, destacando os de impacto de âmbito local para o exercício da competência municipal no licenciamento ambiental.

O CONSELHO ESTADUAL DO MEIO AMBIENTE – CONSEMA, no uso de suas atribuições que lhe conferem a Lei Estadual 10.330, de 27 de dezembro de 1994 e a Lei Complementar 140, de 08 de dezembro de 2011;

RESOLVE:

CAPÍTULO I

Dos Empreendimentos e Atividades Licenciáveis

Art. 1º. Os empreendimentos e atividades utilizadores de recursos ambientais, efetiva ou potencialmente poluidores ou capazes, sob qualquer forma, de causar degradação ambiental, passíveis de licenciamento ambiental no Estado do Rio Grande do Sul, com a definição de seus portes e potencial poluidor, são aqueles constantes do anexo I desta Resolução.

Parágrafo único. O anexo II desta Resolução detalha os conceitos relativos aos empreendimentos e atividades de que trata o anexo I, nos casos identificados pelo Conselho Estadual do Meio Ambiente como necessários.

Art. 2º. Os empreendimentos e atividades que causem ou possam causar impacto de âmbito local, cuja competência de licenciamento é municipal, constam em destaque no anexo I desta Resolução.

Parágrafo único. Quando a área física do empreendimento e atividade licenciável ultrapassar os limites de um município, o impacto não será mais de âmbito local e a competência para licenciamento será estadual.

Art. 3º. O empreendimento que abranja mais de uma atividade correlata será objeto de um único licenciamento, no órgão competente pela atividade principal ou atividade-fim, à exceção de:

I – atividades correlatas em empreendimentos que não sejam de mesma pessoa física ou jurídica;

II – as dragas e a atividade de mineração em corpo hídrico;

§ 1º. Entende-se por atividade fim como sendo aquela que produz o bem ou presta o serviço que será disponibilizado para terceiros.

§ 2º. No caso da existência de mais de uma atividade fim em um único empreendimento, será considerada atividade principal aquela que representa o maior volume de bens e serviços disponibilizados a terceiros.

§ 3º. Atividade correlata é aquela que por sua natureza mantém relação com a atividade fim, necessitando estar ou interligada em seu processo produtivo, ou fisicamente próxima.

§ 4º. O licenciamento ambiental deverá considerar todas as atividades do empreendimento nela licenciado.

Art. 4º. A não incidência de licenciamento ambiental em empreendimentos e atividades, ou em determinados portes destes, não dispensa da necessidade de atendimento de outras autorizações e licenças exigidas pela legislação vigente.

§ 1º. O município, em função de suas peculiaridades locais, poderá exigir licenciamento ambiental municipal, através de Resolução do Conselho Municipal de Meio Ambiente ou norma específica, para os empreendimentos e atividades constantes como não incidentes de licenciamento no anexo I desta Resolução.

§ 2º. As decisões dos Conselhos Municipais de Meio Ambiente ou as demais normas específicas, a que se refere o § 1º., deverão ser comunicadas à Secretaria Estadual do Ambiente e Desenvolvimento Sustentável – SEMA/RS, a fim de dar publicidade e integrar o Sistema Estadual de Informações Ambientais, no que couber.

Art. 5º. Os empreendimentos e atividades serão licenciados ou autorizados ambientalmente por um único ente federativo, inclusive quanto à supressão de vegetação nativa vinculada ao licenciamento.

§ 1º. Deverão ser observadas as competências e anuências estabelecidas na Lei Federal 11.428/2006 (Lei da Mata Atlântica) e no Decreto Federal 6.660/2008.

§ 2º. Os empreendimentos e atividades de impacto local que envolvam necessidade de supressão de vegetação em formações florestais nativas e ecossistemas associados no Bioma Mata Atlântica serão licenciados pelos órgãos ambientais municipais competentes, desde que os respectivos municípios possuam convênio de delegação de competência da gestão da Mata Atlântica, devendo na inexistência deste, serem licenciados pelo órgão ambiental estadual competente.

§ 3º. Nas demais áreas, em que não incidente o regramento do § 1º., o órgão licenciador é competente para autorizar a supressão de vegetação nativa, inclusive em zona rural, associada ao empreendimento ou atividades em licenciamento.

§ 4º. Os empreendimentos e atividades que necessitem de captação de água superficial ou subterrânea deverão obter a Outorga do Direito de Uso da Água ou sua Dispensa.

§ 5º. No licenciamento ambiental dos empreendimentos e atividades que envolvam o lançamento de efluentes deverá ser observado, o enquadramento aprovado por Resolução do Conselho Estadual de Recursos Hídricos – CRH e os termos da Resolução 355/2017 do Conselho Estadual do Meio Ambiente – CONSEMA ou outra Resolução que a substitua.

§ 6º. A área de uso rural, na qual será licenciado o empreendimento e atividade, deverá estar inscrita no Cadastro Ambiental Rural.

§ 7º. Para o transporte de matéria-prima florestal nativa deverá ser emitido o Documento de Origem Florestal (DOF) junto ao órgão estadual.

CAPÍTULO II Das Estruturas Ambientais Municipais

Art. 6º. Considera-se órgão ambiental capacitado, para efeitos do disposto nesta Resolução, aquele que possui técnicos próprios ou em consórcio, devidamente habilitados em meio físico e biótico e em número compatível com a demanda das ações administrativas de licenciamento e fiscalização ambiental de competência do município.

§ 1º. Todos os municípios devem possuir em seu quadro no mínimo um licenciador habilitado e um fiscal concursado, designados por portaria, mesmo que o município opte por consórcio.

§ 2º. O município dotará o órgão ambiental com equipamentos e os meios necessários para o exercício de suas funções e atribuições.

Art. 7º. Considera-se Conselho Municipal de Meio Ambiente, para efeitos do disposto nesta Resolução, aquele colegiado que possui caráter deliberativo, sempre que possível com paridade entre governo e sociedade civil, com regimento interno instituído, com definição de suas atribuições, composição, realização de reuniões ordinárias, além de livre acesso à informação sobre suas atividades.

Art. 8º. Os Municípios que não possuam órgão ambiental capacitado ou Conselho Municipal de Meio Ambiente comunicarão tal situação à Secretaria do Ambiente e Desenvolvimento Sustentável para fins de exercício da competência supletiva prevista no art. 15 da Lei Complementar 140/2011.

CAPÍTULO III Das Ações de Cooperação para Ampliação da Delegação de Competência

Art. 9º - O órgão ambiental estadual poderá delegar ao município, mediante convênio, a execução de ações administrativas a ele atribuídas na Lei Complementar nº 140/2011, inclusive nos casos de que trata a Lei Federal 11.428/2006, desde que o ente destinatário da delegação disponha de Conselho de Meio Ambiente e de órgão ambiental capacitado para executar as ações administrativas a serem delegadas.

Parágrafo único - Cabe ao órgão delegante avaliar se o órgão destinatário da delegação é capacitado, para a execução da ação administrativa objeto do convênio.

CAPÍTULO IV
Da Revisão e Atualização dos Anexos

Art. 10. Os órgãos licenciadores estaduais ou municipais poderão propor ao CONSEMA, a qualquer tempo, a atualização do anexo I, podendo importar em: criação, alteração ou extinção de empreendimento e atividade licenciável; a alteração de porte ou potencial poluidor; a inclusão ou alteração de definições do anexo II.

Art. 11. Fica renumerado o parágrafo único para parágrafo primeiro e inserido o parágrafo segundo no art. 16 da Resolução CONSEMA 305/2015 (Regimento Interno), com a seguinte redação:

"§ 2º. As propostas dos órgãos licenciadores de atualização dos anexos da Resolução CONSEMA 372/2018, que trata dos empreendimentos e atividades consideradas potencialmente poluidoras passíveis de licenciamento ambiental no Estado do Rio Grande do Sul, destacando as de impacto de âmbito local para o exercício da competência Municipal no licenciamento ambiental, serão automaticamente encaminhados pela Secretaria Executiva ao Presidente da Câmara Técnica de Gestão Compartilhada Estado/Municípios, com inclusão na pauta da próxima reunião."

CAPÍTULO V
Das Disposições Finais e Transitórias

Art. 12. As licenças ambientais já emitidas pelo órgão estadual para Programas Estaduais e que abrangem atividades de impacto local, ou seja, de competência municipal, permanecerão válidas até o seu vencimento, não podendo mais serem renovadas pelo órgão estadual.

Parágrafo único. Os beneficiários dos Programas Estaduais abrangidos pela licença ambiental devem ser informados pela Secretaria de Estado titular da licença ambiental que, se incidente, o licenciamento ambiental de cada empreendimento e atividade passará a ser feito pelo órgão licenciador competente, municipal ou estadual, consoante regramento desta Resolução.

Art. 13. As novas solicitações, inclusive de renovação, deverão observar os novos enquadramentos de tipologias e competências de licenciamento.

§ 1º. A nova competência assumida pelos órgãos licenciadores para licenciamento de determinados portes, por força desta resolução, é condicionada a responsabilidade pelo acompanhamento do empreendimento e pela respectiva emissão da declaração de prorrogação da licença do órgão anterior até a análise do pedido de renovação, observados os prazos estabelecidos pela Lei Complementar 140, de 8 de dezembro de 2011.

§ 2º. Os requerimentos de determinada fase de licenciamento iniciados antes da entrada em vigor desta Resolução poderão, conforme opção do empreendedor, permanecer tramitando no órgão ambiental em que protocolados, o qual decidirá pela emissão da licença, com seu acompanhamento, ou seu indeferimento.

§ 3º. As solicitações de licença de ampliação, sejam prévias ou de instalação, que não alterem o porte do empreendimento, na vigência da licença de operação atual, apesar da possível troca de competência por força desta Resolução, poderão, conforme opção do empreendedor, ser analisadas e emitidas pelo órgão ambiental responsável pela emissão da licença de operação vigente.

Art. 14. Revoga-se a Resolução CONSFMA 288/2014, o anexo III da Resolução CONSFMA 323/2016, o anexo II da Resolução CONSEMA 347/2017, o art. 8º e parágrafo único, da Resolução CONSEMA 358/2017 e demais disposições em contrário.

Art. 15. Esta Resolução entra em vigor no prazo de 30 dias de sua publicação.

Porto Alegre, 22 de fevereiro de 2018.

Maria Patrícia Möllmann
Presidente do CONSEMA
Secretária Adjunta do Ambiente e Desenvolvimento Sustentável

Publicado no DOE do dia 02/03/2018
Proc. nº: 18/0500-0000942-8

ANEXO I
Tabela de Atividades Licenciáveis

Legenda para Competência de Licenciamento:

Impacto Local				Licenciamento Estadual					
----------------------	--	--	--	-------------------------------	--	--	--	--	--

CODRAM	DESCRIÇÃO	UNIDADE DE MEDIDA PORTE	POTENCIAL POLUIDOR	NÃO INCIDÊNCIA	PORTE MÍNIMO	PORTE PEQUENO	PORTE MÉDIO	PORTE GRANDE	PORTE EXCEPCIONAL
	AGROSSILVIPASTORIL								
	ATIVIDADES AGROPECUARIAS								
	IRRIGAÇÃO								
111,30	IRRIGACAO PELO MÉTODO SUPERFICIAL	Área irrigada (ha)	Alto		até 50,00	de 50,01 a 100,00	de 100,01 a 500,00	de 500,01 a 1000,00	demais
	IRRIGAÇÃO PELO MÉTODO DE ASPERSÃO OU LOCALIZADO								
111,41	IRRIGAÇÃO PELO MÉTODO DE ASPERSÃO OU LOCALIZADO COM BARRAGENS	Área da bacia de acumulação (ha)	Alto		até 10,00	de 10,01 até 25,00	de 25,01 até 50,00	de 50,01 a 200,00	demais
111,42	IRRIGAÇÃO PELO MÉTODO DE ASPERSÃO OU LOCALIZADO COM AÇUDES	Área da bacia de acumulação (ha)	Baixo	até 5	de 5,01 até 10,00	de 10,01 até 25,00	de 25,01 até 100,00	de 100,01 a 200,00	demais
111,43	IRRIGAÇÃO PELO MÉTODO DE ASPERSÃO OU LOCALIZADO SEM O USO DE RESERVATÓRIO	Área irrigada (ha)	Baixo	todos os portes					
111,70	RECUPERACAO DE ÁREA DEGRADADA POR IRRIGACAO	Área degradada (ha)	Baixo		até 50,00	de 50,01 a 100,00	de 100,01 a 500,00	de 500,01 a 1000,00	demais
	FORNECIMENTO DE ÁGUA PARA FINS AGRICOLAS								
111,95	BARRAGEM PARA IRRIGAÇÃO APENAS PARA FORNECIMENTO DE AGUA	Área da bacia de acumulação (ha)	Alto		até 10,00	de 10,01 até 25,00	de 25,01 até 50,00	de 50,01 a 200,00	demais
111,96	AÇUDE PARA IRRIGAÇÃO APENAS PARA FORNECIMENTO DE AGUA	Área da bacia de acumulação (ha)	Baixo	até 5	de 5,01 até 10,00	de 10,01 até 25,00	de 25,01 até 100,00	de 100,01 a 200,00	demais
	criação de animais de pequeno porte								
	criação de aves								
112,11	criação de aves de corte	Número de cabeças (un)	Médio	até 1000	de 1001 a 14000	de 14001 a 36000	de 36001 a 48000	de 48001 a 60000	demais
112,12	criação de aves de postura	Número de cabeças (un)	Médio	até 1000	de 1001 a 30000	de 30001 a 60000	de 60001 a 90000	de 90001 a 120000	demais
112,13	criação de matrizes e ovos	Número de cabeças (un)	Médio	até 1000	de 1001 a 30000	de 30001 a 60000	de 60001 a 90000	de 90001 a 120000	demais
112,14	INCUBATÓRIO	Número pintos/mês (un)	Médio	até 50	de 51 a 30000	de 30001 a 100000	de 100001 a 600000	de 600001 a 2000000	demais
	criação de outros animais								
112,21	CUNICULTURA E OUTROS ANIMAIS DE PEQUENO PORTE	Número de cabeças (un)	Médio	até 1000	de 1001 a 3000	de 3001 a 6000	de 6001 a 12000	de 12001 a 36000	demais
	criação de animais de médio porte								
	criação de suínos com manejo de dejetos líquidos								
114,21	criação de suínos ciclo completo com manejo dejetos líquidos	Número de matrizes (un)	Alto	até 5	de 6 a 10	de 11 a 50	de 51 a 60	de 61 a 400	demais

CODRAM	DESCRIÇÃO	UNIDADE DE MEDIDA PORTE	POTENCIAL POLUIDOR	NÃO INCIDÊNCIA	PORTE MÍNIMO	PORTE PEQUENO	PORTE MÉDIO	PORTE GRANDE	PORTE EXCEPCIONAL
3544,20	ESTAÇÃO DE TRANSBORDO COM OU SEM CENTRAL DE TRIAGEM COM BENEFICIAMENTO DE RSCC	Volume de recebimento (m³/dia)	Médio		até 25,00	de 25,01 a 100,00	de 100,01 a 300,00	de 300,01 a 1000,00	demais
3544,22	ESTAÇÃO DE TRANSBORDO COM OU SEM CENTRAL DE TRIAGEM DE RSCC	Volume de recebimento (m³/dia)	Baixo		até 25,00	de 25,01 a 100,00	de 100,01 a 300,00	de 300,01 a 1000,00	demais
3544,40	OUTRA FORMA DE DESTINAÇÃO DE RSCC COM BENEFICIAMENTO NÃO ESPECIFICADA	Volume de recebimento (m³/dia)	Médio		até 25,00	de 25,01 a 100,00	de 100,01 a 300,00	de 300,01 a 1000,00	demais
3544,41	OUTRA FORMA DE DESTINAÇÃO DE RSCC SEM BENEFICIAMENTO NÃO ESPECIFICADA	Volume de recebimento (m³/dia)	Baixo		até 25,00	de 25,01 a 100,00	de 100,01 a 300,00	de 300,01 a 1000,00	demais
3544,50	REMEDIAÇÃO DE ÁREA DEGRADADA POR DISPOSIÇÃO DE RSCC	área útil em m² (disposição de resíduos e Estação tratamento de efluentes)	Baixo		até 10.000,00	de 10.000,01 a 30.000,00	de 30.000,01 a 70.000,00	de 70.000,01 a 100.000,00	demais
3544,60	MONITORAMENTO DE ÁREA REMEDIADA OU DEGRADADA POR DISPOSIÇÃO DE RSCC	área útil em m² (disposição de resíduos e Estação tratamento de efluentes)	Baixo		até 10.000,00	de 10.000,01 a 30.000,00	de 30.000,01 a 70.000,00	de 70.000,01 a 100.000,00	demais
3541,13	CLASSIFICAÇÃO/SELEÇÃO DE RSU ORIUNDO DE COLETA SELETIVA	Área útil (m²)	Baixo		até 250,00	de 250,01 a 500,00	de 500,01 a 2500,00	de 2500,01 a 10000,00	demais
	COMÉRCIO								
	COMERCIO/DISTRIBUIDORA								
	COMÉRCIO DE PRODUTOS QUÍMICOS								
4111,00	DEPÓSITO PARA ARMAZENAMENTO DE PRODUTOS PERIGOSOS (EXCETO COMBUSTÍVEIS E AGROTÓXICOS)	Área útil (m²)	Alto		até 250,00	de 250,01 a 5000,00	de 5000,01 a 10000,00	de 10000,01 a 40000,00	demais
	DISTRIBUIDORAS EM GERAL								
4130,00	DEPÓSITOS PARA ARMAZENAMENTO DE PRODUTOS NÃO PERIGOSOS	Área útil (m²)	Baixo	todos os portes					
4140,00	SHOPPING CENTER/ SUPERMERCADO/ MINIMERCADO/ CENTRO COMERCIAL	Área útil (m²)	Baixo	até 500,00	de 500,01 a 3000,00	de 3000,01 a 5000,00	de 5000,01 a 10000,00	de 10000,01 a 40000,00	demais
4170,00	COMÉRCIO EM GERAL	Área útil (m²)	Baixo	todos os portes					
	TRANSPORTES, TERMINAIS E DEPÓSITOS								
	TRANSPORTE DE PRODUTOS E/OU RESÍDUOS PERIGOSOS								
4710,10	TRANSPORTE RODOVIÁRIO DE PRODUTOS E/OU RESÍDUOS PERIGOSOS EM QUANTIDADE ACIMA DOS LIMITES DE ISENÇÃO ESTABELECIDOS PELA ANTT	Número de Veículos	Médio		até 1,00	de 2,00 a 5,00	de 6,00 a 15,00	de 16,00 a 50,00	demais
4710,11	COLETA E TRANSPORTE DE ÓLEO LUBRIFICANTE USADO OU CONTAMINADO	Número de Veículos	Médio		até 1,00	de 2,00 a 5,00	de 6,00 a 15,00	de 16,00 a 50,00	demais
4710,12	COLETA E TRANSPORTE DE RESÍDUOS DE ESGOTAMENTO SANITÁRIO	Número de Veículos	Médio		até 1,00	de 2,00 a 5,00	de 6,00 a 15,00	de 16,00 a 50,00	demais



Zafra Distribuidora de Medicamentos e Produtos Hospitalares Ltda

CNPJ: 41.347.974/0001-23

Rua: Espírito Santo 1440 - Linho - Erechim/RS

CEP: 99 704-396

FONE: 54 3712 5441

DECLARAÇÃO DE RESPONSABILIDADE

A empresa ZAFRA DISTRIBUIDORA DE MEDICAMENTOS E PRODUTOS HOSPITALARES LTDA, inscrita no CNPJ sob o nº 41.347.974/0001-23, sediada na RUA ESPÍRITO SANTO, 1440, BAIRRO LINHO, ERECHIM - RS, CEP 99.704-396, por intermédio de seu representante legal, IVANOR ZAIONS, portador da Carteira de Identidade nº 4083813041 SJS/RS, CPF nº 008.980.470-80, DECLARA, sob as penas da lei, que: Sob as penas do art. 299 do Código Penal Brasileiro, de que terá disponibilidade e efetuará a entrega do objeto no prazo e local contido na requisição emitida pela entidade pública competente.

Por ser a expressão da verdade, firmamos a presente.

Erechim/RS, 09 de janeiro de 2024.

**IVANOR
ZAIONS:00898
047080**

Assinado de forma
digital por IVANOR
ZAIONS:00898047080
Dados: 2024.01.09
08:21:59 -03'00'

Representante legal da empresa



Sistema de Cadastramento Unificado de Fornecedores - SICAF

Certificado de Registro Cadastral - CRC

(Emissão conforme art. 17 da Instrução Normativa nº 03, de 26 abril de 2018)

CNPJ: 41.347.974/0001-23
Razão Social: ZAFRA DISTRIBUIDORA DE MEDICAMENTOS E PRODUTOS HOSPITALARES LTDA

Atividade Econômica Principal:

4644-3/01 - COMÉRCIO ATACADISTA DE MEDICAMENTOS E DROGAS DE USO HUMANO

Endereço:

RUA ESPIRITO SANTO, 1440 - LOJA - LINHO - 99.704-396 - Erechim / Rio Grande do Sul

Observações:

A veracidade das informações poderá ser verificada no endereço www.comprasgovernamentais.gov.br.
Este certificado não substitui os documentos enumerados nos artigos 28 a 31 da Lei nº 8.666, de 1993.



Sistema de Cadastramento Unificado de Fornecedores - SICAF

Declaração

Declaramos para os fins previstos na Lei nº 8.666, de 1993, conforme documentação registrada no SICAF, que a situação do fornecedor no momento é a seguinte:

Dados do Fornecedor

CNPJ: 41.347.974/0001-23
Razão Social: ZAFRA DISTRIBUIDORA DE MEDICAMENTOS E PRODUTOS HOSPITALARES LTDA
Nome Fantasia:
Situação do Fornecedor: Credenciado Data de Vencimento do Cadastro: 17/05/2024
Natureza Jurídica: SOCIEDADE EMPRESÁRIA LIMITADA
MEI: Não
Porte da Empresa: Empresa de Pequeno

Ocorrências e Impedimentos

Ocorrência: Consta
Impedimento de Licitar: Nada Consta

Níveis cadastrados:

Automática: a certidão foi obtida através de integração direta com o sistema emissor. Manual: a certidão foi inserida manualmente pelo fornecedor.

I - Credenciamento

II - Habilitação Jurídica

III - Regularidade Fiscal e Trabalhista Federal

Receita Federal e PGFN	Validade:	11/06/2024	Automática
FGTS	Validade:	02/02/2024	Automática
Trabalhista (http://www.tst.jus.br/certidao)	Validade:	27/06/2024	Automática

IV - Regularidade Fiscal Estadual/Distrital e Municipal

Receita Estadual/Distrital	Validade:	26/03/2024
Receita Municipal	Validade:	29/03/2024

V - Qualificação Técnica

VI - Qualificação Econômico-Financeira

Validade: 30/04/2024

Esta declaração é uma simples consulta e não tem efeito legal!

Emitido em: 27/01/2024 08:03

1 de 1

CPF: 008.XXX.XXX-80 Nome: IVANOR ZAIONS

Ass: _____