

ESTADO DA PARAÍBA
PREFEITURA MUNICIPAL DE
CAMPINA GRANDE
SECRETARIA MUNICIPAL DE
FINANÇAS



INSCRIÇÃO MUNICIPAL

Número 607809

Razão Social: GAMA SERVIÇOS DE DIAGNÓSTICOS POR IMAGENS EIRELI

Nome Fantasia: GAMA IMAGEM

CNPJ: 23.871.427/0001-60

Atividade Principal: 8640-2/05 - Serviços de diagnóstico por imagem com uso de radiação ionizante, exceto tomografia

Atividade(s) Secundárias: 8640-2/04 - Serviços de tomografia, 8630-5/03 - Atividade médica ambulatorial restrita a consultas, 8630-5/01 - Atividade médica ambulatorial com recursos para realização de procedimentos cirúrgicos, 8640-2/08 - Serviços de diagnóstico por registro gráfico - ECG, EEG e outros exames análogos, 8640-2/09 - Serviços de diagnóstico por métodos ópticos - endoscopia e outros exames análogos, 8640-2/07 - Serviços de diagnóstico por imagem sem uso de radiação ionizante, exceto ressonância magnética

Município: Município de Campina Grande **Endereço:** RUA João da Silva Pimentel, 391, Conceição

CEP: 58401282

Local e data: Município de Campina Grande, terça, 14 de agosto de 2018

LEÔNIDAS FREIRE DE ANDRADE
SECRETARIA MUNICIPAL DE FINANÇAS

Código de Autenticidade: **180SE2CALS**

EMITIDO ELETRONICAMENTE PELO REDESIM PB

Esse documento deverá permanecer exposto em local visível no estabelecimento empresarial

Voltar

Imprimir

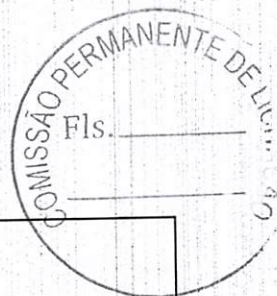
**CAIXA**
CAIXA ECONÔMICA FEDERAL**Certificado de Regularidade
do FGTS - CRF****Inscrição:** 23.871.427/0001-60 ✓**Razão Social:** GAMA SERVICOS DE DIAGNOSTICOS POR IMAGEN**Endereço:** RUA JOAO DA MATA 391 / CONCEICAO / CAMPINA GRANDE / PB / 58401-282

A Caixa Econômica Federal, no uso da atribuição que lhe confere o Art. 7, da Lei 8.036, de 11 de maio de 1990, certifica que, nesta data, a empresa acima identificada encontra-se em situação regular perante o Fundo de Garantia do Tempo de Serviço - FGTS.

O presente Certificado não servirá de prova contra cobrança de quaisquer débitos referentes a contribuições e/ou encargos devidos, decorrentes das obrigações com o FGTS.

Validade: 19/03/2022 a 17/04/2022 ✓**Certificação Número:** 2022031906233361921364

Informação obtida em 28/03/2022 20:16:52

A utilização deste Certificado para os fins previstos em Lei esta condicionada a verificação de autenticidade no site da Caixa:
www.caixa.gov.br



PODER JUDICIÁRIO
JUSTIÇA DO TRABALHO



CERTIDÃO NEGATIVA DE DÉBITOS TRABALHISTAS

Nome: GAMA SERVICOS DE DIAGNOSTICOS POR IMAGENS EIRELI (MATRIZ E FILIAIS)
 CNPJ: 23.871.427/0001-60
 Certidão nº: 56395644/2021
 Expedição: 09/12/2021, às 04:11:41
 Validade: 06/06/2022 - 180 (cento e oitenta) dias, contados da data de sua expedição.

Certifica-se que **GAMA SERVICOS DE DIAGNOSTICOS POR IMAGENS EIRELI (MATRIZ E FILIAIS)**, inscrito(a) no CNPJ sob o nº 23.871.427/0001-60, **NÃO CONSTA** do Banco Nacional de Devedores Trabalhistas.

Certidão emitida com base no art. 642-A da Consolidação das Leis do Trabalho, acrescentado pela Lei nº 12.440, de 7 de julho de 2011, e na Resolução Administrativa nº 1470/2011 do Tribunal Superior do Trabalho, de 24 de agosto de 2011.

Os dados constantes desta Certidão são de responsabilidade dos Tribunais do Trabalho e estão atualizados até 2 (dois) dias anteriores à data da sua expedição.

No caso de pessoa jurídica, a Certidão atesta a empresa em relação a todos os seus estabelecimentos, agências ou filiais.

A aceitação desta certidão condiciona-se à verificação de sua autenticidade no portal do Tribunal Superior do Trabalho na Internet (<http://www.tst.jus.br>).
 Certidão emitida gratuitamente.

INFORMAÇÃO IMPORTANTE

Do Banco Nacional de Devedores Trabalhistas constam os dados necessários à identificação das pessoas naturais e jurídicas inadimplentes perante a Justiça do Trabalho quanto às obrigações estabelecidas em sentença condenatória transitada em julgado ou em acordos judiciais trabalhistas, inclusive no concernente aos recolhimentos previdenciários, a honorários, a custas, a emolumentos ou a recolhimentos determinados em lei; ou decorrentes de execução de acordos firmados perante o Ministério Público do Trabalho ou Comissão de Conciliação Prévia.



À
PREFEITURA MUNICIPAL DE ASSUNÇÃO-PB
COMISSÃO PERMANENTE DE LICITAÇÃO
REFERENTE: PREGÃO PRESENCIAL N°. 00005/2022 - TIPO: MENOR PREÇO



GAMA IMAGEM
MEDICINA DIAGNÓSTICA

EMPRESA: GAMA SERVIÇOS DE DIAGNÓSTICOS POR IMAGEM LTDA-EPP
CNPJ N.º: 23.871.427/0001-60 ✓



DECLARAÇÕES

1.0 - DECLARAÇÃO de cumprimento do disposto no Art. 7º, Inciso XXXIII, da CF - Art. 27, Inciso V, da Lei 8.666/93.

O proponente acima qualificado, sob penas da Lei e em acatamento ao disposto no Art. 7º inciso XXXIII da Constituição Federal, Lei 9.854, de 27 de outubro de 1999, declara não possuir em seu quadro de pessoal, funcionários menores de dezoito anos em trabalho noturno, insalubre ou perigoso e nem menores de dezesseis anos, em qualquer trabalho; podendo existir menores de quatorze anos na condição de aprendiz na forma da legislação vigente.

2.0 - DECLARAÇÃO de superveniência de fato impeditivo no que diz respeito a participação na licitação.

Conforme exigência contida na Lei 8.666/93, Art. 32, §2º, o proponente acima qualificado, declara não haver, até a presente data, fato impeditivo no que diz respeito à habilitação/participação na presente licitação, não se encontrando em concordata ou estado falimentar, estando ciente da obrigatoriedade de informar ocorrências posteriores. Ressalta, ainda, não estar sofrendo penalidade de declaração de idoneidade no âmbito da administração Federal, Estadual, Municipal ou do Distrito Federal, arcando civil e criminalmente pela presente afirmação.

3.0 - DECLARAÇÃO de submeter-se a todas as cláusulas e condições do correspondente instrumento convocatório.

O proponente acima qualificado declara ter conhecimento e aceitar todas as cláusulas do respectivo instrumento convocatório e submeter-se as condições nele estipuladas.

Campina Grande, 29 de março de 2022.

Atenciosamente,

RÔMULO LOPES GAMA
CPF: 000.787.024-88/RG: 1.670305-SSP/PB
Proprietário



PODER JUDICIÁRIO
TRIBUNAL DE JUSTIÇA DA PARAÍBA
TELEJUDICIÁRIO - CENTRAL DE CERTIDÕES
Praça João Pessoa, s/n - CEP 58013-902 - João Pessoa (PB)
Telefone: (83) 3216-1440



CERTIDÃO NEGATIVA FALÊNCIA / RECUPERAÇÃO JUDICIAL E EXTRAJUDICIAL

Certificamos que, em pesquisa realizada nos registros de distribuição de feitos de falência e recuperação ativos nos cartórios comuns e/ou especializados, em todas as comarcas do Estado da Paraíba, nada consta contra:

CNPJ: 23.871.427/0001-60

Razão Social: GAMA SERVICOS DE DIAGNOSTICOS POR IMAGENS EIRELI

Nome Fantasia: GAMA IMAGEM

Certidão emitida às 08:32 de 28/03/2022.

Validade 30 dias



1. Esta certidão foi expedida gratuitamente, através da internet, com base na Resolução nº 17/2010, da Presidência do TJPB e na Resolução nº 121/2010 do CNJ.
2. O número do documento constante nesta certidão foi informado pelo próprio solicitante. Sua autenticidade deverá ser conferida pelo interessado confrontando com o documento original (ex: CPF e RG).
3. Esta certidão não terá validade para fins de instrução de processos judiciais.
4. A pesquisa é restrita aos dados fornecidos pelo solicitante, ficando ressalvados os registros cadastrados de forma diversa.
5. A pesquisa foi realizada nos seguintes sistemas processuais: PJE1G, SISCOMW.

Para confirmar a autenticidade deste documento acesse <http://app.tjpb.jus.br/certo/validarcertidao> e insira o código de validação: **jBuR.O37F**. Você pode também ler o código QR apresentado no cabeçalho.

**CONTRATO DE CONSTITUIÇÃO DA SOCIEDADE GAMA SERVIÇOS DE DIAGNOSTICOS POR
IMAGENS LTDA**

RÔMULO LOPES GAMA, Brasileiro, natural de Campina Grande - PB, casado no regime de comunhão parcial de bens, data de nascimento 17/10/1974, Médico, portador da RG N°9588 CRM/CE, CPF n° 000.787.024-88, carteira de identidade n° 1.570.305-SSP-PB, residente e domiciliado na Rua Gal Tertuliano Potiguara 01313 AP 1501 Ed.Olimpio, Aldeota -Fortaleza, CEP.60135-280.

ZELIA LOPES GAMA, brasileira, natural de Campina Grande-PB, divorciada, data de nascimento 01/03/1964, Funcionária de Autarquia Pública Federal, CPF n° 450.889.934-04 Cartório 1.J.Pessoa, carteira de identidade n° 862.923 - 2ª Via - SSP-PB, residente e domiciliada na rua Avenida Maria Rosa, n° 1033, APT.1102 - Manaíra - João Pessoa/PB, CEP.58038-311 (AG.1).

1º- DO NOME EMPRESARIAL E SEDE

"A sociedade girará sob o nome empresarial de **GAMA SERVIÇOS DE DIAGNOSTICOS POR IMAGENS LTDA.**", e terá sede e domicilio na Rua João da Silva Pimentel, nº 391, Conceição, CEP-58401-282 Campina Grande- PB.

2º - O capital social será de R\$ 200.000,00 (Duzentos Mil Reais), totalmente integralizado neste ato em moeda corrente nacional e dividido em 200.000 (Duzentos Mil) quotas no valor nominal de R\$ 1,00 (um real) cada:

RÔMULO LOPES GAMA	150.000 QUOTAS	R\$ 150.000,00
ZELIA LOPES GAMA	50.000 QUOTAS	R\$ 50.000,00
TOTAL	200.000 QUOTAS	R\$ 200.000,00

3º O objetivo principal da sociedade será Serviços de diagnóstico por imagem com uso de radiação ionizante, exceto tomografia (Descrição CNAE 86.40-2-05), serviço de radioterapia (CNAE 8640-2/11), , ressonância magnética (Descrição CNAE 8640-2/06), serviço de tomografia (CNAE 8640-2/04).

4º A sociedade iniciará suas atividades a partir do regime na JUCEP-PB, e seu prazo de duração é por tempo indeterminado.

5º As quotas de capital são indivisíveis e não poderão ser cedidas ou transferidas a terceiros sem o conhecimento do outro sócio, a quem fica assegurado, em igualdade de condições e preço direto de preferência para a sua aquisição se postas á venda, formalizando. Se realizada a cessão delas, a alteração contratual pertinente.

6º A responsabilidade de cada sócio é restrita ao valor de suas quotas, mas todos respondem solidariamente pela integralização do capital social.

7º A administração da sociedade caberá ao sócio **RÔMULO LOPES GAMA** com os poderes e atribuições de ADMINISTRADOR e **ZELIA LOPES GAMA** como sócia quotista, mas ambos, autorizados ao uso do nome empresarial, vedado, no entanto, em atividades estranhas ao interesse social ou assumir obrigações seja em favor de qualquer dos quotistas ou terceiros, bem como onerar os bens imóveis da sociedade, sem autorização do outro sócio.

JUNTA COMERCIAL DO ESTADO DA PARAÍBA - SEDE



CERTIFICO O REGISTRO EM 21/12/2015 12:30 SOB N° 25200668316.
PROTOCOLO: 150625197 DE 21/12/2015. CÓDIGO DE VERIFICAÇÃO:
PB150625197. NIRE: 25200668316.
GAMA SERVICOS DE DIAGNOSTICOS POR IMAGENS LTDA EPP

Maria de Fátima Ventura Venâncio
SECRETÁRIA GERAL
JOÃO PESSOA, 21/12/2015
www.redesim.pb.gov.br

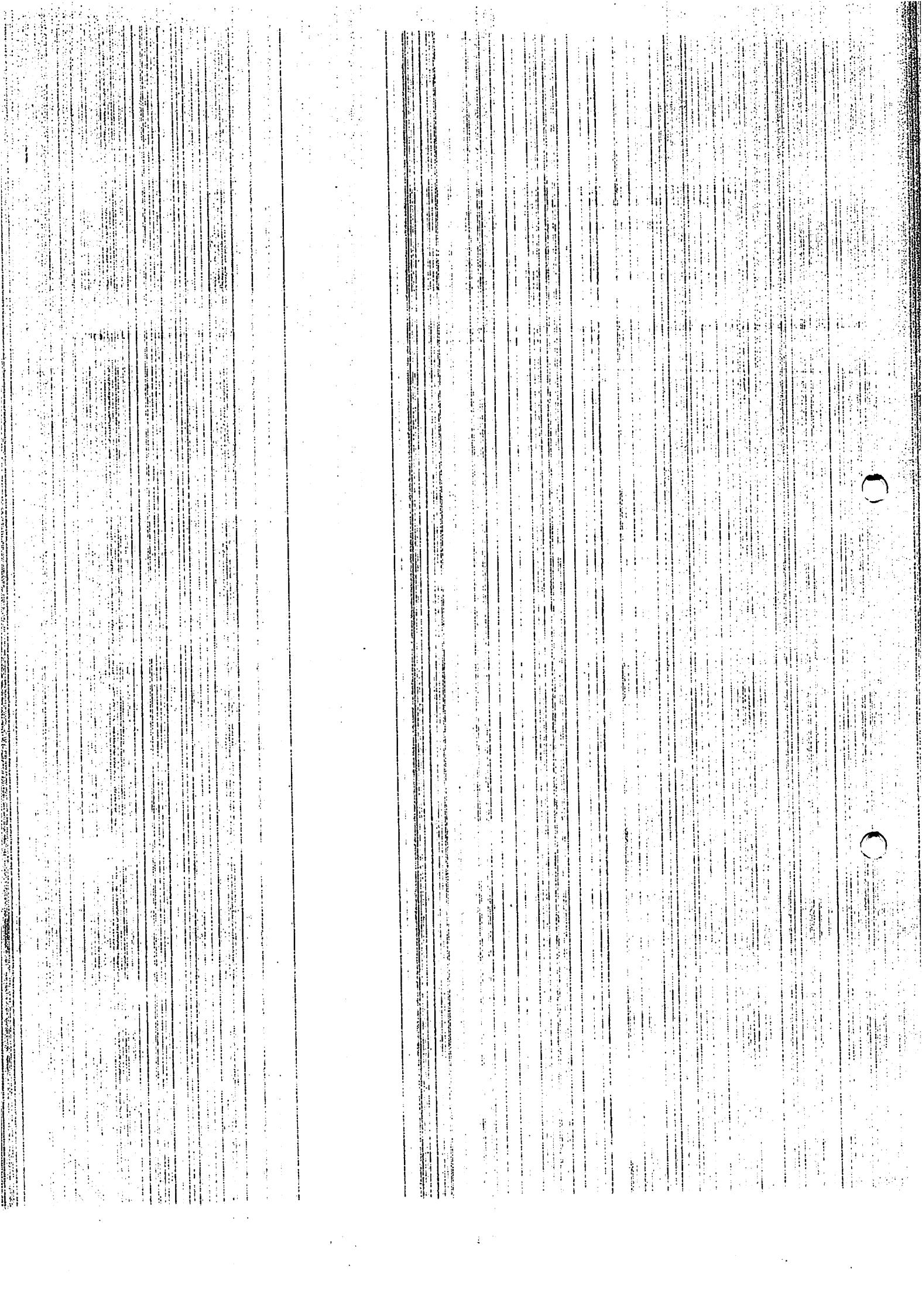

CONTRATO DE CONSTITUIÇÃO DA SOCIEDADE GAMA SERVIÇOS DE DIAGNOSTICOS POR
IMAGENS LTDA

8º Ao término de cada exercício social, em 31 de Dezembro, o administrador prestará contas justificadas de sua administração, procedendo á elaboração de inventário, do balanço patrimonial e do balanço de resultado econômico, cabendo aos sócios na proporção de suas quotas, os lucros ou perdas apurados.

9º Nos quatros meses seguintes ao término do exercício social, os sócios deliberarão sobre os contras e designarão administrador (es) quando for o caso.

10º A sociedade poderá a qualquer tempo, abrir ou fechar filial ou outras dependências mediante alteração contratual assinada por todos os sócios.

11º Os sócios poderão de comum acordo fixar uma retirada mensal, a titulo de 'Pró-Labore', observadas as disposições regulamentares pertinentes.

12º Falecendo ou interditado qualquer sócio, a sociedade continuará suas atividades com os herdeiros, sucessores e o incapaz. Não sendo possível ou inexistindo interesse destes ou do (os) sócios remanescentes, o valor de seus haveres será apurados e liquidados com base na situação patrimonial da sociedade, á data de resolução, verificada em Balanço especialmente levantado.

Parágrafo único – O mesmo procedimento será adotado em outros casos em que a sociedade se resolva em relação a seu sócio.

13º O administrador declara, sob as penas da lei, de que não esta impedido de exercer a administração da sociedade, por lei especial, ou em virtude de condenação criminal, ou por se encontrar sob efeito dela, a pena que vede, ainda que temporariamente, o acesso a cargos públicos ou por crime falimentar, de prevaricação, feita ou suborno, concussão, peculato, ou contra a economia popular, contra o sistema financeiro nacional, contra normas de defesa da concorrência, contra as relações de consumo, fé pública ou a propriedade.

14º Fica eleito o foro de Campina Grande – PB para o exercício e o cumprimento dos direitos e obrigações resultantes de contrato.

E por estarem assim justos e contratados assinam o presente instrumento em 4(Quatro) vias.

Campina Grande 18/12/2015

Rômulo Lopes Gama

Zelia Lopes Gama

Zelia Lopes Gama

JUNTA COMERCIAL DO ESTADO DA PARAIBA - SEDE

CERTIFICO O REGISTRO EM 21/12/2015 12:30 SOB Nº 25200668316.
PROTOCOLO: 150625197 DE 21/12/2015: CÓDIGO DE VERIFICAÇÃO:
PB150625197. NIRE: 25200668316.
GAMA SERVICOS DE DIAGNOSTICOS POR IMAGENS LTDA EPP



Maria de Fátima Ventura Venâncio
SECRETARIA GERAL
JOÃO PESSOA, 21/12/2015
www.redesim.pb.gov.br



WELINGTON PERGENTINO MATA
Jo. Ofício de Notas
Av. Pa. Antonio Tomas, 920 - Aldeota
Fortaleza-CE - Tel: (85) 3304-9444

Reconhecido POR AUTENTICIDADE de (s) fir-
ma(s) de
CLRFY 1827 - RÔDULO LOPES GAMA.....
CLRFY 1827 - ZELIA LOPES GAMA..... Us: 084
Dom: Fortaleza-CE, 18 de Dezembro de 2015.
Em testemunho da verdade.

AUTEN DE



[Handwritten signature]

JUNTA COMERCIAL DO ESTADO DA PARAÍBA - SEDE



CERTIFICO O REGISTRO EM 21/12/2015 12:30 SOB Nº 25200668316.
PROTOCOLO: 150625197 DE 21/12/2015. CÓDIGO DE VERIFICAÇÃO:
PB150625197. NIRE: 25200668316.
GAMA SERVICOS DE DIAGNOSTICOS POR IMAGENS LTDA EPP

Maria de Fátima Ventura Venâncio
SECRETARIA GERAL
JOÃO PESSOA, 21/12/2015
www.redesim.pb.gov.br

[Handwritten signature]

PRIMEDIRO ADITIVO DE ALTERAÇÃO CONTRATUAL DA SOCIEDADE GAMA SERVIÇOS DE
DIAGNOSTICOS POR IMAGENS LTDA - EPP



RÔMULO LOPES GAMA, Brasileiro, natural de Campina Grande - PB, casado no regime de comunhão parcial de bens, data de nascimento 17/10/1974, Médico, portador da CRM N°9588 CRM/CE, CPF n° 000.787.024-88, carteira de identidade n° 1.570.305-SSP-PB, residente e domiciliado na Rua General Tertuliano Potiguara 01313 AP 1501 Ed.Olimpio, Aldeota -Fortaleza, CEP.60135-280 e,

ZELIA LOPES GAMA, brasileira, natural de Campina Grande-PB, divorciada, data de nascimento 01/03/1964, Funcionária de Autarquia Pública Federal, CPF n° 450.889.934-04 Cartório I.J.Pessoa, carteira de identidade n° 862.923 - 2ª Via - SSSD-PB, residente e domiciliada na rua Avenida Maria Rosa, n° 1033, APT.1102 - Manaira - João Pessoa/PB, CEP.58038-460, únicos sócios da empresa **GAMA SERVIÇOS DE DIAGNOSTICOS POR IMAGEM LTDA - EPP**, com sede na Rua João da Silva Pimentel, N° 391, conceição, CEP 58401-282 - Campina Grande/PB, registrada pela Junta Comercial do Estado da Paraíba - Delegacia de Campina Grande - PB, Sob n° 25200668316, e inscrita no CNPJ sob n° 23.871.427/0001-60. Resolvem de comum acordo, alterar o seu contrato social mediante clausulas e condições seguintes.

CLÁUSULA PRIMEIRA - Altera o Capital Social para R\$ 500.000,00 (Quinhentos Mil Reais), totalmente integralizado neste ato em moeda corrente nacional e dividido em 500.000 (Quinhentas Mil) quotas no valor nominal de 1,00(Um Real) cada:

RÔMULO LOPES GAMA	375.000 QUOTAS	R\$ 375.000,00
ZELIA LOPES GAMA	125.000 QUOTAS	R\$ 125.000,00
TOTAL	500.000 QUOTAS	R\$ 500.000,00

CLAUSULA SEGUNDA —O objetivo principal da sociedade será Serviços de diagnóstico por imagem com uso de radiação ionizante, exceto tomografia (CNAE 86.40-2-05), serviço de tomografia (CNAE 8640-2/04), atividade medica ambulatorial restrita a consultas (CNAE 8630-5/03), serviços de diagnostico por imagem sem uso de radiação ionizante, exceto ressonância magnética (CNAE 8640-2/07), serviços de diagnósticos por registro gráfico - ECG,EEG e outros exames análogos (CNAE 8640-2/08).



JUNTA COMERCIAL DO ESTADO DA PARAIBA - SEDE

CERTIFICO O REGISTRO EM 02/12/2016 11:14 SOB N° 20160362660.
PROTOCOLO: 160362660 DE 16/11/2016. CÓDIGO DE VERIFICAÇÃO:
11602730413. NIRE: 25200668316.
GAMA SERVICOS DE DIAGNOSTICOS POR IMAGENS LTDA - EPP

Maria de Fátima Ventura Venâncio
SECRETÁRIA-GERAL
JOÃO PESSOA, 02/12/2016
www.redesim.pb.gov.br

PRIMEIRO ADITIVO DE ALTERAÇÃO CONTRATUAL DA SOCIEDADE GAMA SERVIÇOS DE DIAGNOSTICOS POR IMAGENS LTDA - EPP

CLAUSULA SEGUNDA — Permanecem em pleno vigor, todas as demais cláusulas do contrato de constituição não expressamente modificado por esse aditivo.

Firmam o presente instrumento em 01(Uma) via de igual teor e forma, para que surta seus efeitos jurídicos.

Campina Grande, 25/11/2016

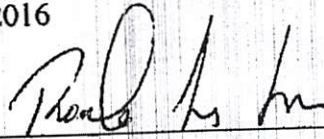

Rômulo Lopes Gama

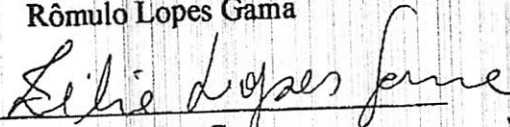

Zelia Lopes Gama

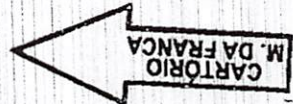

JUNTA COMERCIAL DO ESTADO DA PARAÍBA - SEDE

CERTIFICO O REGISTRO EM 02/12/2016 11:14 SOB Nº 20160362660.
PROTOCOLO: 160362660 DE 16/11/2016. CÓDIGO DE VERIFICAÇÃO:
11602730413. NIRE: 25200668316.
GAMA SERVICOS DE DIAGNOSTICOS POR IMAGENS LTDA - EPP



Maria de Fátima Ventura Venâncio
SECRETÁRIA-GERAL
JOÃO PESSOA, 02/12/2016
www.redesim.pb.gov.br



TABELIONATO PERGENTINO MAIA
 3º Ofício de Notas
 Av. Pe. Antonio Izias, 920 - Aldeota
 Fortaleza-CE - Tel: (85) 3304-9444

Reconheço POR AUTENTICIDADE a(s) firma(s) de:
 [J] [C] [T] [C] [S] [T] [C] [N] [O] - RONULO LOPES GAMA.
 Dou fe. Us: 077
 Fortaleza-CE, 30 de Novembro de 2016.
 Em testemunho da verdade.

MARIA HARLY MOTA RIBEIRO - E. Autor.
 AVT. ALEXANDRE P. DE OLIVEIRA
 CLAUDIA CARNEIRO DA SILVA
 FABRICIO GOULART DE ARAUJO
 VALIDO SOMENTE PARA AUTENTICIDADE



[Handwritten signature]

[Handwritten signature]

[Handwritten mark]

JUNTA COMERCIAL DO ESTADO DA PARAÍBA - SEDE



CERTIFICO O REGISTRO EM 02/12/2016 11:14 SOB Nº 20160362660.
 PROTOCOLO: 160362660 DE 16/11/2016. CÓDIGO DE VERIFICAÇÃO:
 11602730413. NIRE: 25200668316.
 GAMA SERVICOS DE DIAGNOSTICOS POR IMAGENS LTDA - EPP

Maria de Fátima Ventura Venâncio
 SECRETARIA-GERAL
 JOÃO PESSOA, 02/12/2016
 www.redesim.pb.gov.br

SEGUNDO ADITIVO DE ALTERAÇÃO CONTRATUAL DA SOCIEDADE GAMA SERVIÇOS DE DIAGNOSTICOS POR IMAGENS LTDA - EPP

RÔMULO LOPES GAMA, Brasileiro, natural de Campina Grande - PB, casado no regime de comunhão parcial de bens, data de nascimento 17/10/1974, Médico, portador da CRM N°9588 CRM/CE, CPF n° 000.787.024-88, carteira de identidade n° 1.570.305-SSP-PB, residente e domiciliado na Rua General Tertuliano Potiguara 01313 AP 1501 Ed.Olimpio, Aldeota -Fortaleza, CEP 60135-280 e,

ZELIA LOPES GAMA, brasileira, natural de Campina Grande-PB, divorciada, data de nascimento 01/03/1964, Funcionária de Autarquia Pública Federal, CPF n° 450.889.934-04 Cartório 1.J.Pessoa, carteira de identidade n° 862.923 - 2ª Via - SSP-PB, residente e domiciliada na rua Avenida Maria Rosa, n° 1033, APT.1102 - Manaira - João Pessoa/PB, CEP.58038-311 (AG.1), únicos sócios da empresa **GAMA SERVIÇOS DE DIAGNOSTICOS POR IMAGEM LTDA - EPP**, com sede na Rua João da Silva Pimentel, N° 391, conceição, CEP 58401-282 - Campina Grande/PB, registrada pela Junta Comercial do Estado da Paraíba - Delegacia de Campina Grande - PB, Sob n° **25200668316**, e inscrita no CNPJ sob n° **23.871.427/0001-60**. Resolvem de comum acordo, alterar o seu contrato social mediante clausulas e condições seguintes.

CLAUSULA PRIMEIRA - A sócia **ZELIA LOPES GAMA**, titular de 125.000 quotas integralizada no valor de R\$ 125.000,00 (Cento e Vinte e Cinco Mil Reais) retira-se da sociedade cedendo e transferindo todas suas quotas para o sócio remanescente **RÔMULO LOPES GAMA**, onde declara neste ato haver recebido em moeda corrente, a quantia de R\$ 125.000,00 (Cento e Vinte e Cinco Mil Reais), ficando o mesmo responsável pela totalidade do capital social pelo prazo de 180(cento e oitenta) dias, a ter seu inicio na data das assinaturas do presente instrumento, decorrido tal prazo o mesmo admitirá um novo sócio, exceto na hipótese contida no artigo 1.033 da Lei 10.406/2002. **ZELIA LOPES GAMA**, que se retira da sociedade fica eximida de toda e qualquer responsabilidade por quaisquer fatos ou atos praticados pela sociedade **GAMA SERVIÇOS DE DIAGNOSTICOS POR IMAGENS LTDA - EPP** durante o período em que figurou como sócia da referida pessoa jurídica. Fica também eximido de toda e qualquer responsabilidade perante a sociedade da qual se retira perante o sócio por quaisquer fatos ou atos que tenha praticado no período em que integrou a sociedade.

CLAUSULA SEGUNDA - O Capital Social no Valor de 500.000,00 (Quinhentos Mil Reais) Passa a ser composto da seguinte forma:

RÔMULO LOPES GAMA	500.000 quotas R\$ 500.000,00
TOTAL	500.000 quotas R\$ 500.000,00



CERTIFICO O REGISTRO EM 13/09/2017 13:38 SOB N° 20170321096.
PROTOCOLO: 170321096 DE 12/09/2017. CÓDIGO DE VERIFICAÇÃO:
11703547949. NIRE: 25200668316.
GAMA SERVIÇOS DE DIAGNOSTICOS POR IMAGENS LTDA - EPP

Maria de Fátima Ventura Venâncio
SECRETÁRIA-GERAL
JOÃO PESSOA, 13/09/2017
www.redesim.pb.gov.br

SEGUNDO ADITIVO DE ALTERAÇÃO CONTRATUAL DA SOCIEDADE GAMA SERVIÇOS DE DIAGNOSTICOS POR IMAGENS LTDA - EPP



CLAUSULA TERCEIRA — Permanecem em pleno vigor, todas as demais cláusulas do contrato de constituição não expressamente modificado por esse aditivo.

Firmam o presente instrumento em 01(Uma) via de igual teor e forma, para que surta seus efeitos jurídicos.

Campina Grande, 16/08/2017.

1º CARTÓRIO
FECHINE

Rômulo Lopes Gama

2º CARTÓRIO
FECHINE

Zelia Lopes Gama



CERTIFICO O REGISTRO EM 13/09/2017 13:38 SOB Nº 20170321096.
PROTOCOLO: 170321096 DE 12/09/2017. CÓDIGO DE VERIFICAÇÃO:
11703547949. NIRE: 25200668316.
GAMA SERVICOS DE DIAGNOSTICOS POR IMAGENS LTDA - EPP

Maria de Fátima Ventura Venâncio
SECRETÁRIA-GERAL
JOÃO PESSOA, 13/09/2017
www.redesim.pb.gov.br



FECHINE
 SERVIÇOS DE OFICINA NOTARIAL
 Rua da Paraíba, 88 - Centro 56100-020 Campina Grande - Paraíba - Telefone: 83 3321 3000
 ESCRITURAS, PROCURAÇÕES, RECONHECIMENTO DE FIRMAS E CÓPIAS AUTÊNTICAS
 Shirlaine de Sousa Melo - Escrevente
 [2017-023298]EJENOL:R\$ 19,23 FARPEN:R\$ 0,27 FEPJ:R\$ 1,85 ISS:R\$ 0,46
 SELO DIGITAL: AFR39652-610H
 Confira a autenticidade em <https://selodigital.tjpb.jus.br>

Reconheço, como autêntica e verdadeira, a(s) Firmas(s) de:
 ZELIA LOPES GAMA
 Em test.da verdade. Campina Grande-PB 12/09/2017 15:35:49
 Shirlaine de Sousa Melo - Escrevente
 [2017-023298]EJENOL:R\$ 19,23 FARPEN:R\$ 0,27 FEPJ:R\$ 1,85 ISS:R\$ 0,46
 SELO DIGITAL: AFR39652-610H
 Confira a autenticidade em <https://selodigital.tjpb.jus.br>



FECHINE
 SERVIÇOS DE OFICINA NOTARIAL
 Rua da Paraíba, 88 - Centro 56100-020 Campina Grande - Paraíba - Telefone: 83 3321 3000
 ESCRITURAS, PROCURAÇÕES, RECONHECIMENTO DE FIRMAS E CÓPIAS AUTÊNTICAS
 Shirlaine de Sousa Melo - Escrevente
 [2017-023299]EJENOL:R\$ 19,23 FARPEN:R\$ 0,27 FEPJ:R\$ 1,85 ISS:R\$ 0,46
 SELO DIGITAL: AFR39653-YU9H
 Confira a autenticidade em <https://selodigital.tjpb.jus.br>

Reconheço, como autêntica e verdadeira, a(s) Firmas(s) de:
 RAYLLO LOPES GAMA
 Em test.da verdade. Campina Grande-PB 12/09/2017 15:36:33
 Shirlaine de Sousa Melo - Escrevente
 [2017-023299]EJENOL:R\$ 19,23 FARPEN:R\$ 0,27 FEPJ:R\$ 1,85 ISS:R\$ 0,46
 SELO DIGITAL: AFR39653-YU9H
 Confira a autenticidade em <https://selodigital.tjpb.jus.br>



CERTIFICO O REGISTRO EM 13/09/2017 13:38 SOB Nº 20170321096.
 PROTOCOLO: 170321096 DE 12/09/2017. CÓDIGO DE VERIFICAÇÃO:
 11703547949. NIRE: 25200668316.
 GAMA SERVICOS DE DIAGNOSTICOS POR IMAGENS LTDA - EPP

Maria de Fátima Ventura Venâncio
 SECRETÁRIA-GERAL
 JOÃO PESSOA, 13/09/2017
www.redesim.pb.gov.br

ALTERAÇÃO CONTRATUAL Nº. 03 DA SOCIEDADE LIMITADA
DENOMINADA " **GAMA SERVIÇOS DE DIAGNOSTICOS POR IMAGEM**
LTDA - EPP ". TRANSFORMAÇÃO EM EMPRESA INDIVIDUAL DE
RESPONSABILIDADE LIMITADA - EIRELI

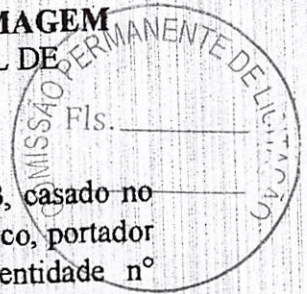

RÔMULO LOPES GAMA, Brasileiro, natural de Campina Grande - PB, casado no regime de comunhão parcial de bens, data de nascimento 17/10/1974, Médico, portador da CRM Nº4996 CRM/PB, CPF nº 000.787.024-88, carteira de identidade nº 1.570.305-SSP-PB, residente e domiciliado na Rua Delzo Donato 104 apto 108 Bairro Bela Vista Campina Grande PB CEP 58.428-770 na condição de único sócio da empresa **GAMA SERVIÇOS DE DIAGNOSTICOS POR IMAGEM LTDA**, com sede na Rua João da Silva Pimentel, Nº 391, conceição, CEP 58401-282 - Campina Grande/PB, registrada pela Junta Comercial do Estado da Paraíba - Delegacia de Campina Grande - PB, Sob nº 25200668316, e inscrita no CNPJ sob nº 23.871.427/0001-60, resolve transformar seu registro do tipo jurídico de Sociedade Empresaria Limitada, para Empresa Individual de Responsabilidade Limitada - EIRELI, conforme Clausulas seguintes

CLÁUSULA PRIMEIRA: Fica transformada esta sociedade em Empresa Individual de Responsabilidade Limitada - EIRELI, passando o nome empresarial a ser **GAMA SERVIÇOS DE DIAGNOSTICOS POR IMAGENS EIRELI**, com sub-rogação de todos os direitos e obrigações pertinentes.

CLÁUSULA SEGUNDA: O acervo desta sociedade empresária limitada, no valor de R\$ 500.000,00 (Quinhentos Mil Reais), passa a constituir o capital da Empresa Individual de Responsabilidade Limitada - EIRELI.

Para tanto, firma nesta mesma data, em ato contínuo, o ato constitutivo de EMPRESA INDIVIDUAL DE RESPONSABILIDADE LIMITADA - EIRELI.

RÔMULO LOPES GAMA, Brasileiro, natural de Campina Grande - PB, casado no regime de comunhão parcial de bens, data de nascimento 17/10/1974, Médico, portador da CRM Nº4996 CRM/PB, CPF nº 000.787.024-88, carteira de identidade nº 1.570.305-SSP-PB, residente e domiciliado na Rua Rua Delzo Donato 104 apto 108 Bairro Bela Vista Campina Grande PB CEP 58.428-770.

DO NOME EMPRESARIAL, DA SEDE E DAS FILIAIS CLÁUSULA PRIMEIRA: A empresa girará sob o Nome Empresarial **GAMA SERVIÇOS DE DIAGNOSTICOS POR IMAGENS EIRELI**, com sede na Rua João da Silva Pimentel, Nº 391, conceição, CEP 58401-282 - Campina Grande/PB, e usará a expressão **GAMA IMAGEM** como nome fantasia podendo, todavia estabelecer filiais, agências ou sucursais em qualquer ponto do território nacional ou fora dele mediante alteração do ato constitutivo.



CERTIFICO O REGISTRO EM 08/05/2018 12:41 SOB Nº 25600073417.
PROTOCOLO: 180223275 DE 16/04/2018. CÓDIGO DE VERIFICAÇÃO:
11801728970. NIRE: 25600073417.
GAMA SERVIÇOS DE DIAGNÓSTICOS POR IMAGENS EIRELI

Maria de Fátima Ventura Venâncio
SECRETÁRIA-GERAL
JOÃO PESSOA, 08/05/2018
www.redesim.pb.gov.br

ALTERAÇÃO CONTRATUAL Nº. 03 DA SOCIEDADE LIMITADA
DENOMINADA " **GAMA SERVIÇOS DE DIAGNOSTICOS POR IMAGEM**
LTDA - EPP". TRANSFORMAÇÃO EM EMPRESA INDIVIDUAL DE
RESPONSABILIDADE LIMITADA - EIRELI



DO CAPITAL SOCIAL CLÁUSULA SEGUNDA: O capital social é de R\$ 500.000,00 (Quinhentos Mil reais), dividido em 500 quotas no valor de R\$ 1,00 (Um real) cada quota, todas integralizadas em moeda corrente do país.

RÔMULO LOPES GAMA.....500.000 Quotas R\$ 500.000,00
TOTAL.....500.000 Quotas R\$ 500.000,00

CLÁUSULA TERCEIRA. A empresa terá o seguinte objeto social: Serviços de diagnóstico por imagem com uso de radiação ionizante, exceto tomografia (CNAE 86.40-2-05), serviço de tomografia (CNAE 8640-2/04), atividade médica ambulatorial restrita a consultas (CNAE 8630-5/03), serviço de diagnóstico por imagem sem uso de radiação ionizante, exceto ressonância magnética (CNAE 8640-2/07), serviço de diagnóstico por registro gráfico - ECG, EEG e outros exames analógicos (CNAE 8640-2/08).

DO PRAZO DE DURAÇÃO CLÁUSULA QUARTA. A empresa iniciou suas atividades como sociedade empresária limitada em 21/12/2015, passará a ter o seu funcionamento como Empresa Individual de Responsabilidade Limitada — EIRELI a partir da data do registro deste instrumento na Junta Comercial da Paraíba e seu prazo de duração será indeterminado.

DA ADMINISTRAÇÃO CLÁUSULA QUINTA: A administração da empresa será exercida isoladamente pelo titular **ROMULO LOPES GAMA** que ficará incumbido de exercer todos os atos pertinentes e necessários ao exercício das atividades ora assumidas, bem como, de representá-la judicial e extrajudicialmente, ativa e passivamente perante todas as repartições e instituições financeiras, vedado, no entanto, o uso do nome empresarial em atividades estranhas ao interesse social.

DO EXERCÍCIO SOCIAL, BALANÇO PATRIMONIAL DOS LUCROS E PERDAS CLÁUSULA SEXTA: Ao término de cada exercício social, em 31 de dezembro de cada ano, o administrador procederá à elaboração do inventário, balanço patrimonial e balanço de resultado econômico, cabendo ao titular os lucros ou perdas apurados.

DO DESEMPEDIMENTO ADMINISTRATIVO CLÁUSULA SÉTIMA: O titular administrador **ROMULO LOPES GAMA** declara, sob as penas da lei, de que não está impedido de exercer a administração da empresa, por lei especial, ou em virtude de condenação criminal, ou por se encontrar sob os efeitos dela, a pena que vede, ainda que temporariamente, o acesso a cargos públicos; ou por crime falimentar, de prevaricação, peita ou suborno, concussão, peculato, ou contra a economia popular, contra o sistema financeiro nacional, contra normas de defesa da concorrência, contra as relações de consumo, pública, ou a propriedade. Parágrafo Primeiro. O titular declara, sob as penas da lei, que não participa de nenhuma outra empresa dessa modalidade.



CERTIFICO O REGISTRO EM 08/05/2018 12:41 SOB Nº 25600073417.
PROTOCOLO: 180223275 DE 16/04/2018. CÓDIGO DE VERIFICAÇÃO:
11801728970. NIRE: 25600073417.
GAMA SERVIÇOS DE DIAGNÓSTICOS POR IMAGENS EIRELI

Maria de Fátima Ventura Venâncio
SECRETARIA-GERAL
JOÃO PESSOA, 08/05/2018
www.redesim.pb.gov.br

ALTERAÇÃO CONTRATUAL Nº. 03 DA SOCIEDADE LIMITADA
DENOMINADA " GAMA SERVIÇOS DE DIAGNOSTICOS POR IMAGEM
LTDA - EPP ". TRANSFORMAÇÃO EM EMPRESA INDIVIDUAL DE
RESPONSABILIDADE LIMITADA - EIRELI



O Titular, assina o presente instrumento em única via, destinada ao registro e arquivamento na Junta Comercial do Estado de Paraíba, para que produza os efeitos legais.

Campina Grande, 20/03/2018.



Rômulo Lopes Gama

RÔMULO LOPES GAMA

[Handwritten signatures]



CERTIFICO O REGISTRO EM 08/05/2018 12:41 SOB Nº 25600073417.
PROTOCOLO: 180223275 DE 16/04/2018. CÓDIGO DE VERIFICAÇÃO:
11801728970. NIRE: 25600073417.
GAMA SERVIÇOS DE DIAGNÓSTICOS POR IMAGENS EIRELI

Maria de Fátima Ventura Venâncio
SECRETÁRIA-GERAL
JOÃO PESSOA, 08/05/2018
www.redesim.pb.gov.br

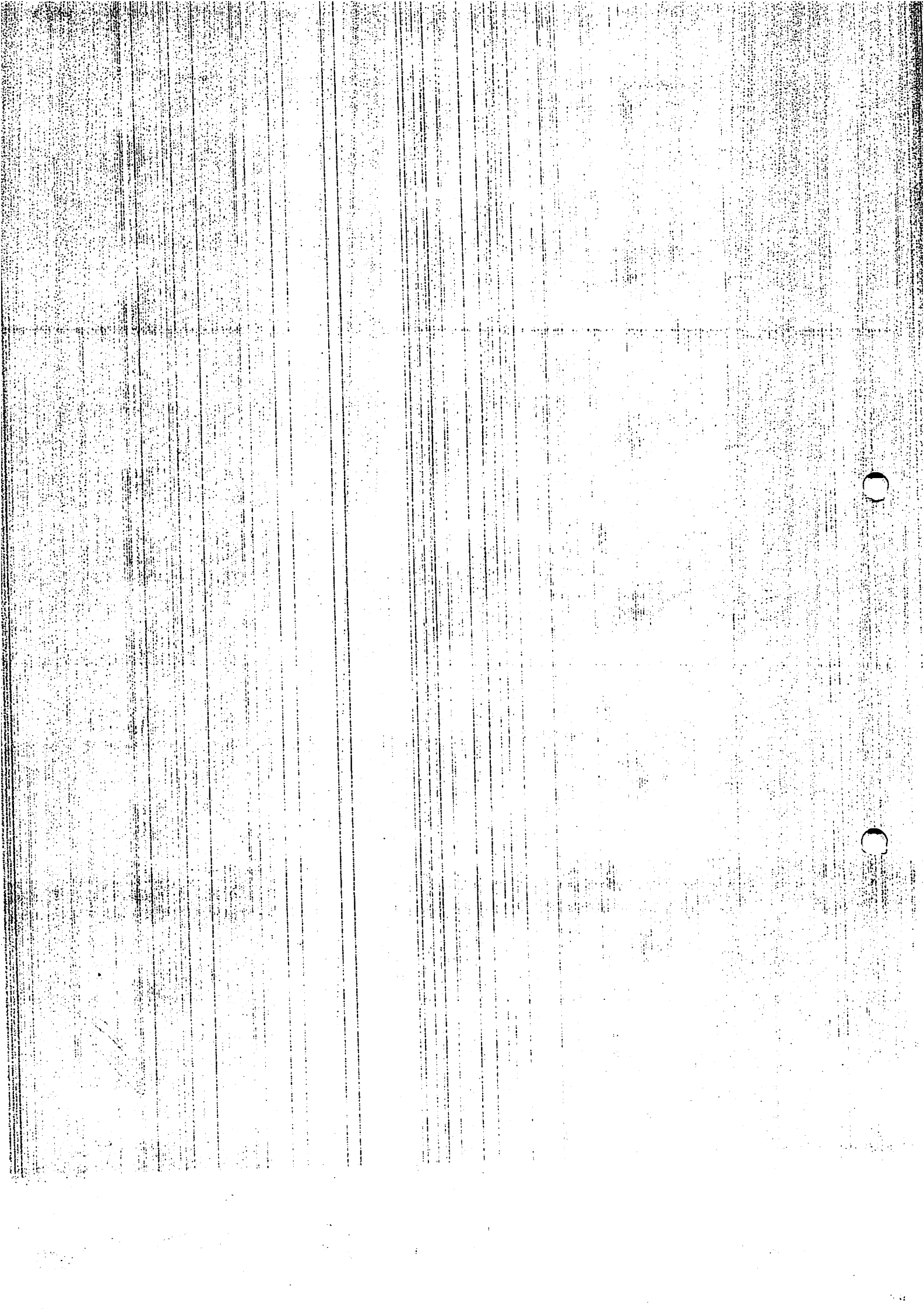

4ª ALTERAÇÃO NO ATO CONSTITUTIVO DA EIRELI SOB NOME EMPRESARIAL DE:
"GAMA SERVIÇOS DE DIAGNOSTICOS POR IMAGENS EIRELI"

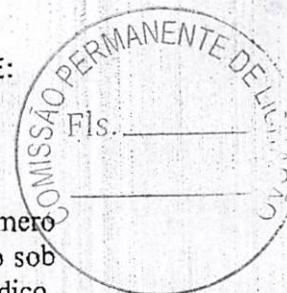

RÔMULO LOPES GAMA, inscrito no Cadastro de Pessoa Física sob o número 000.787.024-88, nacionalidade brasileira, natural de Campina Grande – PB, casado sob o regime comunhão parcial de bens, nascido em 17/10/1974, empresário e médico, portador da CRM/PB Nº 4996, carteira de identidade nº 1.570.305 SSP-PB, residente e domiciliado na Rua: Delzo Donato nº104 – apto 108, bairro: Bela Vista, Campina Grande –PB, CEP: 58.428-770.

Na condição de titular da empresa: "GAMA SERVIÇOS DE DIAGNOSTICOS POR IMAGENS EIRELI" com sede na Rua: João da Silva Pimentel nº 391, Conceição, Campina Grande – PB, CEP: 58.401-282, com o contrato de constituição arquivado na Junta Comercial do Estado da Paraíba – JUCEP, Delegacia Regional de Campina Grande sob o NIRE: 25600073417, com despacho em 08/05/2018, inscrita no CNPJ sob número 23.871.427/0001-60, resolve alterar o ato constitutivo mediante as cláusulas e condições seguintes:

CLAÚSULA PRIMEIRA: O objeto da empresa será alterado para: Serviços de diagnóstico por imagem com uso de radiação ionizante, exceto tomografia; Serviços de tomografia; Atividade médica ambulatorial restrita a consultas; serviços de diagnóstico por imagem sem uso de radiação ionizante, exceto ressonância magnética; serviços de diagnóstico por registro gráfico – ECG, EEG e outros exames análogos; serviços de diagnóstico por métodos ópticos – endoscopia e outros exames análogos; atividade médica ambulatorial com recursos para realização de procedimentos cirúrgicos.

Atividade Principal:

- CNAE: 86.40-2/05 - Serviços de diagnóstico por imagem com uso de radiação ionizante, exceto tomografia;

Atividades Secundárias:

- CNAE: 86.40-2/04 - Serviços de tomografia;
- CNAE: 86.30-5/03 - Atividade médica ambulatorial restrita a consultas;
- CNAE: 86.40-2/07 - Serviços de diagnóstico por imagem sem uso de radiação ionizante, exceto ressonância magnética;
- CNAE: 86.40-2/08 – Serviços de diagnóstico por registro gráfico – ECG, EEG e outros exames análogos;
- CNAE: 86.40-2/09 - serviços de diagnóstico por métodos ópticos – endoscopia e outros exames análogos;



CERTIFICO O REGISTRO EM 01/08/2018 13:52 SOB Nº 20180350242.
PROTOCOLO: 180350242 DE 31/07/2018. CÓDIGO DE VERIFICAÇÃO:
11803088030. NIRE: 25600073417.
GAMA SERVIÇOS DE DIAGNÓSTICOS POR IMAGENS EIRELI

Maria de Fátima Ventura Venâncio
SECRETÁRIA-GERAL
JOÃO PESSOA, 01/08/2018
www.redesim.pb.gov.br

4º ALTERAÇÃO NO ATO CONSTITUTIVO DA EIRELI SOB NOME EMPRESARIAL DE:
"GAMA SERVIÇOS DE DIAGNOSTICOS POR IMAGENS EIRELI"

- CNAE: 86.30-5/01 - Atividade médica ambulatorial com recursos para realização de procedimentos cirúrgicos.

CLÁUSULA SEGUNDA – As demais cláusulas e condições do ato constitutivo não alterado por este instrumento permanecem em plena vigência.

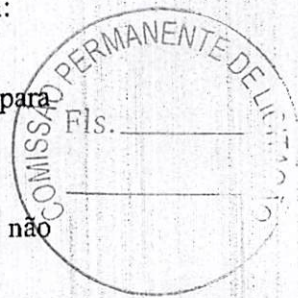

Assina este presente instrumento, em 01(UMA) via.

Campina Grande - PB, 23 de Julho de 2018.



Rômulo Lopes Gama

RÔMULO LOPES GAMA
CPF: 000.787.024-88

[Handwritten signature]
[Handwritten signature]
[Handwritten initials]



CERTIFICO O REGISTRO EM 01/08/2018 13:52 SOB Nº 20180350242.
PROTOCOLO: 180350242 DE 31/07/2018. CÓDIGO DE VERIFICAÇÃO:
11803088030. NIRE: 25600073417.
GAMA SERVIÇOS DE DIAGNÓSTICOS POR IMAGENS EIRELI

Maria de Fátima Ventura Venâncio
SECRETARIA-GERAL
JOÃO PESSOA, 01/08/2018
www.redesim.pb.gov.br



FECHINE
 SERVIÇOS NOTARIAL
 4º OFÍCIO
 Matheus de Paula A. de Queiroz
 Rua Marques do Herivel, 58 - Centro - Campina Grande - PB
 FONE: (83) 3424-3807
 Escrivente

ANTONIO MARISTON FECHINE GANTAS
 1981/40
 SUSAIA OLIVEIRA FECHINE
 1984/4
 R. Marques do Herivel, 58 - Centro 58106-020 Campina Grande - Paraíba - Telefex: 03 5321 3002
 ENCRUFTURAS, PROCURAÇÕES, RECONHECIMENTO DE FIRMAS E CÓPIAS AUTENTICADAS

Reconheço, por semelhança, a(s) Firma(s) de:.....
 ROPELO LOPES GAMA.....
 Em test.da verdade. Campina Grande-PB 16/04/2018 09:10:21
 Matheus de Paula Aires de Queiroz -Escrivente
 [2018-009495]JEMOL:R\$ 19,48 FARPEN:R\$ 0,28 FEPJ:R\$ 1,90 ISS:R\$ 0,47
 SELO DIGITAL: AGS34682-E19V
 Confira a autenticidade em <https://selodigital.tjpb.jus.br>

[Handwritten signatures]



CERTIFICO O REGISTRO EM 08/05/2018 12:41 SOB Nº 25600073417.
 PROTOCOLO: 180223275 DE 16/04/2018. CÓDIGO DE VERIFICAÇÃO:
 11801728970. NIRE: 25600073417.
 GAMA SERVIÇOS DE DIAGNÓSTICOS POR IMAGENS EIRELI

Maria de Fátima Ventura Venâncio
 SECRETÁRIA-GERAL
 JOÃO PESSOA, 08/05/2018
 www.redesim.pb.gov.br

5º ALTERAÇÃO NO ATO CONSTITUTIVO DA EIRELI SOB NOME
EMPRESARIAL DE "GAMA SERVIÇOS DE DIAGNÓSTICOS POR IMAGENS
EIRELI"

RÔMULO LOPES GAMA, inscrito no Cadastro de Pessoa Física sob o número 000.787.024-88, nacionalidade brasileira, natural de Campina Grande – PB, casado sob o regime comunal parcial de bens, nascido em 17/10/1974, empresário e médico, portador da CRM N° 4996 CRM/PB, carteira de identidade n° 1.570.305 SSP-PB, residente e domiciliado na Rua: Delzo Donato nº104 – apto 108, Bela Vista, Campina Grande – PB, CEP: 58.428-770.

Na condição de titular da empresa: "GAMA SERVIÇOS DE DIAGNOSTICOS POR IMAGENS EIRELI" com sede na Rua: João da Silva Pimentel nº 391, Conceição, Campina Grande – PB, CEP: 58.401-282, com ato constitutivo arquivado na Junta Comercial do Estado da Paraíba – JUCEP, Delegacia Regional de Campina Grande sob o NIRE: 25600073417, inscrita no CNPJ sob nº 23.871.427/0001-60, resolve alterar o ato constitutivo mediante as cláusulas e condições seguintes:

CLÁUSULA 1ª: Fica neste ato alterado o objetivo da empresa para: Serviços de diagnóstico por imagem com uso de radiação ionizante, exceto tomografia; Serviço de tomografia; Atividade médica ambulatorial restrita a consultas; Serviços de diagnóstico por imagem sem uso de radiação ionizante, exceto ressonância magnética; Serviços de diagnósticos por registro gráfico - ECG, EEG e outros exames análogos; Serviços de diagnóstico por métodos ópticos - endoscopia e outros exames análogos; Atividade médica ambulatorial com recursos para realização de procedimentos cirúrgicos; Serviços de ressonância magnética.

ATIVIDADE ECONÔMICA PRINCIPAL:

- 86.40-2/05 - Serviços de diagnóstico por imagem com uso de radiação ionizante, exceto tomografia;

ATIVIDADE ECONÔMICA SECUNDÁRIA:

- 86.30-5/01 - Atividade médica ambulatorial com recursos para realização de procedimentos cirúrgicos;
- 86.30-5/03 - Atividade médica ambulatorial restrita a consultas;
- 86.40-2/04 - Serviços de tomografia;
- 86.40-2/06 - Serviços de ressonância magnética
- 86.40-2/07 - Serviços de diagnóstico por imagem sem uso de radiação ionizante, exceto ressonância magnética;
- 86.40-2/08 - Serviços de diagnóstico por registro gráfico - ECG, EEG e outros exames análogos;

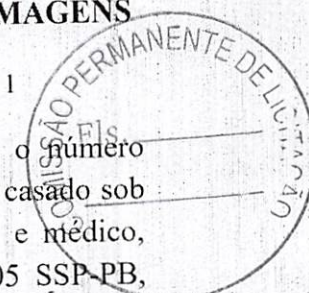

[Handwritten signature]

5º ALTERAÇÃO NO ATO CONSTITUTIVO DA EIRELI SOB NOME EMPRESARIAL DE "GAMA SERVIÇOS DE DIAGNÓSTICOS POR IMAGENS EIRELI"

- **86.40-2/09** - Serviços de diagnóstico por métodos ópticos - endoscopia e outros exames análogos.

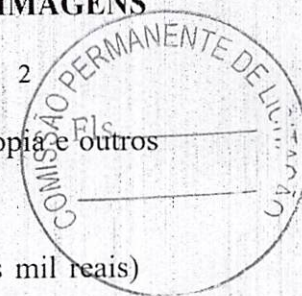

CLÁUSULA 2ª: O capital social, no valor de R\$ 500.000,00 (quinhentos mil reais) fica elevado para **RS1.000.000,00 (hum milhão de reais)**, havendo um aumento no valor de R\$ 500.000,00 (quinhentos mil reais) totalmente integralizado neste ato em moeda corrente e legal do país pelo titular **RÔMULO LOPES GAMA**, e fica distribuído da seguinte forma:

SÓCIO	QUOTAS	VALOR	%
ROMULO LOPES GAMA	1.000.000	R\$ 1.000.000,00	100
TOTAL	1.000.000	RS 1.000.000,00	100

TENDO EM VISTA AS MODIFICAÇÕES ORA AJUSTADAS, CONSOLIDAR-SE O ATO CONSTITUTIVO COM A SEGUINTE REDAÇÃO.

RÔMULO LOPES GAMA, inscrito no Cadastro de Pessoa Física sob o número 000.787.024-88, nacionalidade brasileira, natural de Campina Grande – PB, casado sob o regime comunhão parcial de bens, nascido em 17/10/1974, empresário e médico, portador da CRM N° 4996 CRM/PB, carteira de identidade n° 1.570.305 SSP-PB, residente e domiciliado na Rua: Delzo Donato n°104 – apto 108, bairro: Bela Vista, Campina Grande – PB, CEP: 58.428-770.

Na condição de titular da empresa: "GAMA SERVIÇOS DE DIAGNOSTICOS POR IMAGENS EIRELI" com sede na Rua: João da Silva Pimentel n° 391, Conceição, Campina Grande – PB, CEP: 58.401-282, com ato constitutivo arquivado na Junta Comercial do Estado da Paraíba – JUCEP, Delegacia Regional de Campina Grande sob o NIRE: **25600073417**, inscrita no CNPJ sob número 23.871.427/0001-60, resolve alterar o ato constitutivo mediante as cláusulas e condições seguintes:

DO NOME EMPRESARIAL, DA SEDE E DAS FILIAIS

CLÁUSULA 1ª - A empresa girará sob o Nome Empresarial **GAMA SERVIÇOS DE DIAGNÓSTICOS POR IMAGENS EIRELI**, com sede e foro Rua: João da Silva Pimentel n° 391, Conceição, Campina Grande – PB, CEP: 58.401-282, podendo, todavia,

**CONTRATO DE CONSTITUIÇÃO DA SOCIEDADE GAMA SERVIÇOS DE DIAGNÓSTICOS POR
IMAGENS LTDA**

8º Ao término de cada exercício social, em 31 de Dezembro, o administrador prestará contas justificadas de sua administração, procedendo á elaboração de inventário, do balanço patrimonial e do balanço do resultado econômico, cabendo aos sócios na proporção de suas

5º ALTERAÇÃO NO ATO CONSTITUTIVO DA EIRELI SOB NOME
EMPRESARIAL DE "GAMA SERVIÇOS DE DIAGNÓSTICOS POR IMAGENS
EIRELI"

3

estabelecer filiais, agências ou sucursais em qualquer ponto do território nacional ou fora dele mediante alteração do ato constitutivo.

CLÁUSULA 2ª – O empresário individual de responsabilidade limitada tem sede na cidade de Campina Grande, podendo estabelecer filiais ou sucursais em qualquer ponto do território nacional.

DO OBJETO SOCIAL E DA DURAÇÃO

CLÁUSULA 3ª: O objeto social da empresa é: Serviços de diagnóstico por imagem com uso de radiação ionizante, exceto tomografia; Serviço de tomografia; Atividade médica ambulatorial restrita a consultas; Serviços de diagnóstico por imagem sem uso de radiação ionizante, exceto ressonância magnética; Serviços de diagnósticos por registro gráfico - ECG, EEG e outros exames análogos; Serviços de diagnóstico por métodos ópticos - endoscopia e outros exames análogos; Atividade médica ambulatorial com recursos para realização de procedimentos cirúrgicos; Serviços de ressonância magnética.

ATIVIDADE ECONÔMICA PRINCIPAL:

- 86.40-2/05 - Serviços de diagnóstico por imagem com uso de radiação ionizante, exceto tomografia;

ATIVIDADE ECONÔMICA SECUNDÁRIA:

- 86.30-5/01 - Atividade médica ambulatorial com recursos para realização de procedimentos cirúrgicos;
- 86.30-5/03 - Atividade médica ambulatorial restrita a consultas;
- 86.40-2/04 - Serviços de tomografia;
- 86.40-2/06 - Serviços de ressonância magnética
- 86.40-2/07 - Serviços de diagnóstico por imagem sem uso de radiação ionizante, exceto ressonância magnética;
- 86.40-2/08 - Serviços de diagnóstico por registro gráfico - ECG, EEG e outros exames análogos;
- 86.40-2/09 - Serviços de diagnóstico por métodos ópticos - endoscopia e outros exames análogos.

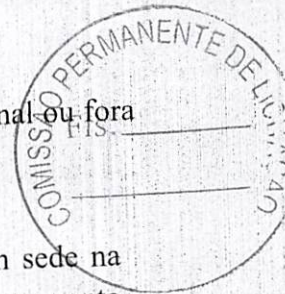

✱

[Handwritten signature]

5º ALTERAÇÃO NO ATO CONSTITUTIVO DA EIRELI SOB NOME EMPRESARIAL DE "GAMA SERVIÇOS DE DIAGNÓSTICOS POR IMAGENS EIRELI"

4

CLÁUSULA 4ª - O empresário individual de responsabilidade limitada teve início suas atividades em 21 de Dezembro de 2015 e o seu prazo de duração por tempo indeterminado, extinguindo-se por vontade unânime do sócio e nos casos previstos em lei.

DO CAPITAL E DA CESSÃO E TRANSFERÊNCIAS DE QUOTAS

CLÁUSULA 5ª - O capital é de R\$ 1.000.000,00 (um milhão de reais), dividido em 1.000.000 (um milhão) de quotas de R\$ 1,00 (um real) cada uma, ficando da seguinte forma:

SÓCIO	QUOTAS	VALOR	%
ROMULO LOPES GAMA	1.000.000	R\$ 1.000.000,00	100
TOTAL	1.000.000	R\$ 1.000.000,00	100

CLÁUSULA 6ª - A responsabilidade do titular é restrita ao valor de suas quotas, mas todos respondem solidariamente pela integralização do capital social.

DA ADMINISTRAÇÃO E DO PRÓ-LABORE

CLÁUSULA 7ª - A administração da empresa ficará isoladamente a cargo do titular **RÔMULO LOPES GAMA**, ao qual cabe, a responsabilidade e/ou representação ativa e passiva da sociedade, em juízo ou fora dele, podendo praticar todos os atos compreendidos no objeto social, sempre no interesse da sociedade. Fica expressamente proibido o uso da denominação social em fianças, avais, endossos de favor, ou qualquer transação estranha aos objetivos da sociedade, a operações de terceiros.

Parágrafo único: Nos papéis, documentos e transações do interesse exclusivo da sociedade, o titular administrador assinará isoladamente.

CLÁUSULA 8ª - O (s) administrador (es) poderão ter direito a uma retirada mensal, a título de pró-labore, que será fixada previamente pela administração.

5º ALTERAÇÃO NO ATO CONSTITUTIVO DA EIRELI SOB NOME
EMPRESARIAL DE "GAMA SERVIÇOS DE DIAGNÓSTICOS POR IMAGENS
EIRELI"

5

DO BALANÇO PATRIMONIAL DOS LUCROS E PERDAS

CLÁUSULA 9ª - O exercício social será coincidente com o ano-calendário, terminado em 31 de Dezembro de cada ano, quando será procedido o levantamento do Balanço Patrimonial e efetuada a apuração de resultados, em conformidade com as disposições legais pertinentes.

CLÁUSULA 10ª - A Distribuição dos Lucros e/ou Prejuízos apurados em Balanço levantado em 31 (trinta e um) de Dezembro de cada ano, serão divididos ou suportados pelos sócios na proporção da participação do Capital Social de cada um.

DO FALECIMENTO DE SÓCIO

CLÁUSULA 11ª - Falecendo ou interditado qualquer titular, do empresário individual de responsabilidade limitada continuará suas atividades com os herdeiros, sucessores e o incapaz. Não sendo possível, ou inexistindo interesse destes ou do(s) sócio(s) remanescente(s), o valor de seus haveres será apurado e liquidado com base na situação patrimonial da sociedade, à data da resolução, verificada em Balanço especialmente levantado.

Parágrafo Único: O mesmo procedimento será adotado em outros casos em que o empresário individual de responsabilidade limitada tem se resolva em relação a seu titular.

DA DECLARAÇÃO DE DESIMPENDIMENTO

CLÁUSULA 12ª - O Administrador declara, sob as penas da lei, de que não está impedido de exercer a administração do empresário individual de responsabilidade limitada tem, por lei especial, ou em virtude de condenação criminal, ou por se encontrar sob os efeitos dela, a pena que vede, ainda que temporariamente, o acesso a cargos públicos; ou por crime falimentar, de prevaricação, peita ou suborno, concussão, peculato ou contra a economia popular; contra o sistema financeiro nacional; contra normas de defesa da concorrência; contra as relações de consumo, fé pública ou a propriedade.

5º ALTERAÇÃO NO ATO CONSTITUTIVO DA EIRELI SOB NOME
EMPRESARIAL DE "GAMA SERVIÇOS DE DIAGNÓSTICOS POR IMAGENS
EIRELI"

6



DOS CASOS OMISSOS

CLÁUSULA 13ª - Os casos omissos neste contrato serão resolvidos com observância dos preceitos do Novo Código Civil e de outros dispositivos legais que lhes sejam aplicáveis.

CLÁUSULA 14ª - O Titular declara não participar de nenhuma empresa dessa modalidade de Empresário individual de responsabilidade limitada, em qualquer parte do País.

DO FORO

CLÁUSULA 15ª - As partes elegem o Foro da Comarca de Campina Grande - PB, preterindo-se qualquer outro por mais privilegiado que sejam.

O titular assina o presente instrumento em 1 (uma) via.

Campina Grande - PB, 28 de junho de 2021.

RÔMULO LOPES GAMA



ASSINATURA ELETRÔNICA

Certificamos que o ato da empresa GAMA SERVIÇOS DE DIAGNÓSTICOS POR IMAGENS EIRELI consta assinado digitalmente por:

IDENTIFICAÇÃO DO(S) ASSINANTE(S)	
CPF	Nome
00078702488	ROMULO LOPES GAMA
34338667400	JOSENILDO ALCANTARA DE SOUSA



CERTIFICO O REGISTRO EM 01/07/2021 11:29 SOB Nº 20210283980.
PROTOCOLO: 210283980 DE 01/07/2021.
CÓDIGO DE VERIFICAÇÃO: 12104686292. CNPJ DA SEDE: 23871427000160.
NIRE: 25600073417. COM EFEITOS DO REGISTRO EM: 28/06/2021.
GAMA SERVIÇOS DE DIAGNÓSTICOS POR IMAGENS EIRELI

MARIA DE FATIMA VENTURA VENANCIO
SECRETÁRIA-GERAL
www.redesim.pb.gov.br

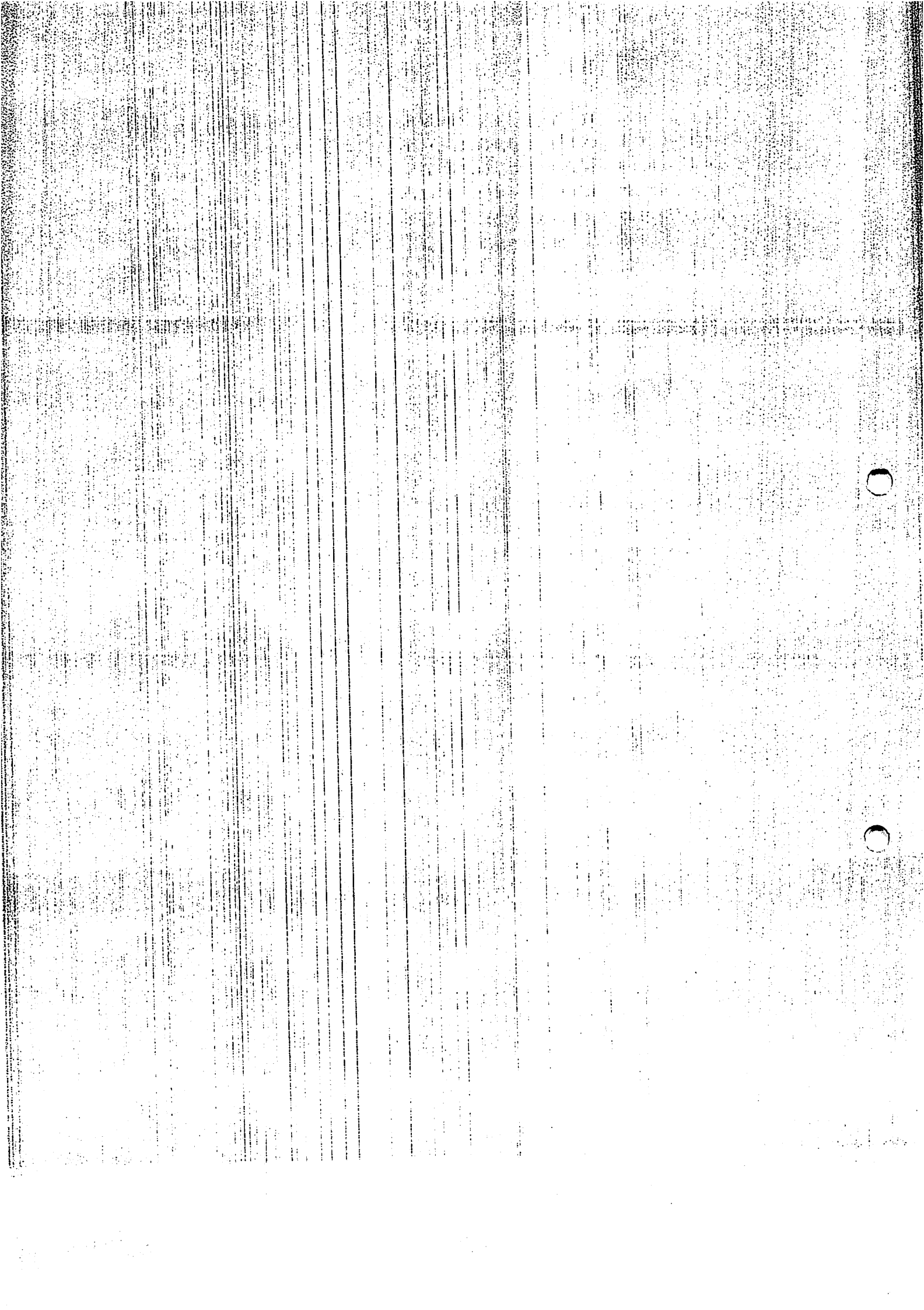

CONSELHO FEDERAL DE MEDICINA

CONSELHO FEDERAL DE MEDICINA

CONSELHO REGIONAL DE MEDICINA DO **ESTADO PARAÍBA**

Filiação
JOSÉ GAMA FILHO
IOLANDA LOPES GAMA

Naturalidade CAMPINA GRANDE-PB	Data de Nascimento 17.10.1974
RG 1570305-SSP/PB	Data Expedição 03.07.1990
Título de Eleitor 236536312/95	Seção 70
Certificado Militar Nº 986707	Fator RH 57
Observações	POSITIVO

DOADOR DE ÓRGÃOS E TECIDOS

Local e Data **João Pessoa, 26 de setembro de 2003**

Presidente
João Modesto Filho
João Modesto Filho
 PRESIDENTE

VALIDA EM TODO O TERRITÓRIO NACIONAL

CONSELHO FEDERAL DE MEDICINA

CÉDULA DE IDENTIDADE DE MÉDICO



Documento de Identidade Conforme Lei Nº 6.206/75

CRM Nº
4996

Data da Inscrição
26.09.2003

Nome
RÔMULO LOPES GAMA

Assinatura do Portador
Rômulo Lopes Gama

POLEGAR DIREITO



VALIDA EM TODO O TERRITÓRIO NACIONAL

B

D

[Handwritten signature]

CONFERE COM O ORIGINAL

29/10/2003

João Paulo Souza Galvão
 Presidente da CPI
 CPF: 069.202.714-94

COMISSÃO PERMANENTE DE LICITAÇÃO

FIS. _____



REPÚBLICA FEDERATIVA DO BRASIL
CADASTRO NACIONAL DA PESSOA JURÍDICA

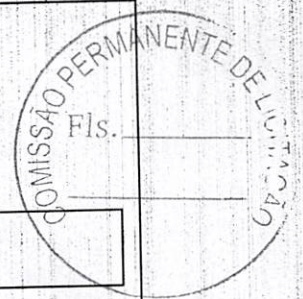

NÚMERO DE INSCRIÇÃO 23.871.427/0001-60 ✓ MATRIZ	COMPROVANTE DE INSCRIÇÃO E DE SITUAÇÃO CADASTRAL	DATA DE ABERTURA 21/12/2015
--	---	---------------------------------------

NOME EMPRESARIAL
GAMA SERVICOS DE DIAGNOSTICOS POR IMAGENS EIRELI

TÍTULO DO ESTABELECIMENTO (NOME DE FANTASIA) GAMA IMAGEM	PORTE EPP
--	---------------------

CÓDIGO E DESCRIÇÃO DA ATIVIDADE ECONÔMICA PRINCIPAL
86.40-2-05 - Serviços de diagnóstico por imagem com uso de radiação ionizante, exceto tomografia ✓

CÓDIGO E DESCRIÇÃO DAS ATIVIDADES ECONÔMICAS SECUNDÁRIAS

- 86.30-5-01 - Atividade médica ambulatorial com recursos para realização de procedimentos cirúrgicos
- 86.30-5-03 - Atividade médica ambulatorial restrita a consultas
- 86.40-2-04 - Serviços de tomografia
- 86.40-2-06 - Serviços de ressonância magnética
- 86.40-2-07 - Serviços de diagnóstico por imagem sem uso de radiação ionizante, exceto ressonância magnética
- 86.40-2-08 - Serviços de diagnóstico por registro gráfico - ECG, EEG e outros exames análogos
- 86.40-2-09 - Serviços de diagnóstico por métodos ópticos - endoscopia e outros exames análogos

CÓDIGO E DESCRIÇÃO DA NATUREZA JURÍDICA
230-5 - Empresa Individual de Responsabilidade Limitada (de Natureza Empresári

LOGRADOURO R JOAO DA SILVA PIMENTEL	NÚMERO 391	COMPLEMENTO *****
---	----------------------	-----------------------------

CEP 58.401-282	BAIRRO/DISTRITO CONCEICAO	MUNICÍPIO CAMPINA GRANDE	UF PB
--------------------------	-------------------------------------	------------------------------------	-----------------

ENDEREÇO ELETRÔNICO	TELEFONE (83) 9999-8609
---------------------	-----------------------------------

ENTE FEDERATIVO RESPONSÁVEL (EFR)

SITUAÇÃO CADASTRAL ATIVA ✓	DATA DA SITUAÇÃO CADASTRAL 21/12/2015
--------------------------------------	---

MOTIVO DE SITUAÇÃO CADASTRAL

SITUAÇÃO ESPECIAL *****	DATA DA SITUAÇÃO ESPECIAL *****
-----------------------------------	---

Aprovado
pela
Instrução
Normativa
RFB
nº
1.863,
de
27
de
dezembro
de
2018.

Página: 1/1

CONSULTAR QSA

VOLTAR



ESTADO DA PARAÍBA
PREFEITURA MUNICIPAL DE CAMPINA GRANDE
SECRETARIA DE FINANÇAS
DIRETORIA DE ARRECAÇÃO TRIBUTÁRIA

Inscrição

0607809

ALVARÁ

LICENÇA PARA LOCALIZAÇÃO E FUNCIONAMENTO
ENQUANTO ATENDER AS EXIGÊNCIAS LEGAIS



CONCEDIDO AO CONTRIBUINTE

GAMA SERVIÇOS DE DIAGNOSTICOS POR IMAGEM EIRELI

ENDEREÇO DO ESTABELECIMENTO

RUA JOÃO DA SILVA PIMENTEL nº 391 - CONCEIÇÃO CEP 58401-282 C GRANDE PB

CÓDIGO DA ATIVIDADE/ATIVIDADE PRINCIPAL

SERVICOS DE DIAGNOSTICO POR IMAGEM COM USO DE RADIACAO IONIZANTE,

CÓDIGO DA ATIVIDADE/ATIVIDADE SECUNDÁRIA

**ATIVIDADE MEDICA AMBULATORIAL COM RECURSOS PARA REALIZACAO
DE PROCEDIMENTOS CIRURGICOS**

CNPJ

23.871.427/0001-60

Início da

28/11/2016

Data de Emissão

04/08/2021

Validade

04/08/2022

Grupo

02

Campina Grande, 04 de Agosto de 2021

Código de Validação

B97E34A14D6591C448093F79A388DB1C

Observação

* Alteração de endereço, atividade, razão ou denominação social comunicar à Secretaria no prazo de 30 dias.

* Verificar a autenticidade digitando o Código de Validação no site: www.pmcg.pb.gov.br.

* Manter em local visível



VERIFICAÇÃO DAS ASSINATURAS



Código para verificação: C89C-01BE-AEC2-5E78



Este documento foi assinado digitalmente pelos seguintes signatários nas datas indicadas:

- ✓ ALDENI DINIZ DE ARAUJO (CPF 049.XXX.XXX-13) em 05/08/2021 08:08:56 (GMT-03:00)
Papel: Parte
Emitido por: Sub-Autoridade Certificadora 1Doc (Assinatura 1Doc)

Para verificar a validade das assinaturas, acesse a Central de Verificação por meio do link:

<https://campinagrande.1doc.com.br/verificacao/C89C-01BE-AEC2-5E78>



MINISTÉRIO DA FAZENDA
Secretaria da Receita Federal do Brasil
Procuradoria-Geral da Fazenda Nacional



**CERTIDÃO POSITIVA COM EFEITOS DE NEGATIVA DE DÉBITOS RELATIVOS AOS TRIBUTOS
FEDERAIS E À DÍVIDA ATIVA DA UNIÃO**

Nome: **GAMA SERVICOS DE DIAGNOSTICOS POR IMAGENS EIRELI**
CNPJ: **23.871.427/0001-60**

Ressalvado o direito de a Fazenda Nacional cobrar e inscrever quaisquer dívidas de responsabilidade do sujeito passivo acima identificado que vierem a ser apuradas, é certificado que:

1. constam débitos administrados pela Secretaria da Receita Federal do Brasil (RFB) com exigibilidade suspensa nos termos do art. 151 da Lei nº 5.172, de 25 de outubro de 1966 - Código Tributário Nacional (CTN), ou objeto de decisão judicial que determina sua desconsideração para fins de certificação da regularidade fiscal, ou ainda não vencidos; e
2. não constam inscrições em Dívida Ativa da União (DAU) na Procuradoria-Geral da Fazenda Nacional (PGFN).

Conforme disposto nos arts. 205 e 206 do CTN, este documento tem os mesmos efeitos da certidão negativa.

Esta certidão é válida para o estabelecimento matriz e suas filiais e, no caso de ente federativo, para todos os órgãos e fundos públicos da administração direta a ele vinculados. Refere-se à situação do sujeito passivo no âmbito da RFB e da PGFN e abrange inclusive as contribuições sociais previstas nas alíneas 'a' a 'd' do parágrafo único do art. 11 da Lei nº 8.212, de 24 de julho de 1991.

A aceitação desta certidão está condicionada à verificação de sua autenticidade na Internet, nos endereços <<http://rfb.gov.br>> ou <<http://www.pgfn.gov.br>>.

Certidão emitida gratuitamente com base na Portaria Conjunta RFB/PGFN nº 1.751, de 2/10/2014.
Emitida às 17:55:45 do dia 07/10/2021 <hora e data de Brasília>
Válida até 05/04/2022.

Código de controle da certidão: **F5A2.D62E.B132.FB1E**
Qualquer rasura ou emenda invalidará este documento.



GOVERNO DO ESTADO DA PARAÍBA
SECRETARIA DE ESTADO DA FAZENDA - SEFAZ

CERTIDÃO



CÓDIGO: **92FE.A036.F4AC.1151**

Emitida no dia 13/02/2022 às 17:00:24

Identificação do requerente:

CNPJ/CPF: **23.871.427/0001-60**

R.G.:

Certifico, observadas as disposições da legislação vigente e de acordo com os assentamentos existentes neste órgão, que o requerente supra identificado está em situação **REGULAR** perante a Fazenda Pública Estadual, **com relação a débitos fiscais administrativos e inscritos em Dívida Ativa.** A referida identificação não pertence a contribuinte com inscrição ativa no Cadastro de Contribuintes do Estado da Paraíba.

A presente Certidão não compreende débitos cuja exigibilidade esteja suspensa, nem exclui o direito de a Fazenda Pública Estadual, a qualquer tempo, cobrar valores a ela porventura devidos pelo referido requerente.

Esta certidão é válida **por 60 (sessenta) dias a partir da data de sua emissão**, devendo ser confirmada a sua autenticidade através do serviço *Validar Certidão de Débito* na página www.sefaz.pb.gov.br.

OBS: Inválida para licitação no que se refere ao fornecimento de mercadorias ou prestação de serviços de transporte interestadual e intermunicipal ou comunicação não compreendidos na competência tributária dos municípios se o requerente supracitado estiver localizado no estado da Paraíba, ressalvada quando a licitação se referir à prestação de serviço de transporte entre municípios com características urbanas no âmbito das regiões metropolitanas no estado da Paraíba, reconhecida por Lei específica.

Válida com a apresentação conjunta do cartão de inscrição no CPF ou no CNPJ da Secretaria da Receita Federal do Ministério da Fazenda.
Certidão de Débito emitida via 'Internet'.



PREFEITURA MUNICIPAL DE CAMPINA GRANDE
SECRETARIA DE FINANÇAS
DIRETORIA DE ARRECAÇÃO TRIBUTÁRIA



CERTIDÃO NEGATIVA DE DÉBITOS MUNICIPAIS Nº 27.294/2022

Sequencial	Data Abertura	Situação	
315678	28/11/2016		
Razão Social		CNPJ	
GAMA SERVIÇOS DE DIAGNOSTICOS POR IMAGEM EIRELI		23.871.427/0001-60	
Nome Fantasia		Inscrição Municipal	
GAMA IMAGEM		607809	
Endereço			
RUA JOÃO DA SILVA PIMENTEL nº 391 - CONCEIÇÃO CEP 58401-282 C GRANDE PB			

Certificamos que, até a presente data, não constam em nossos arquivos, crédito tributário vencido de responsabilidade do contribuinte acima qualificado, ficando ressalvado o direito da Fazenda Municipal o direito de cobrar qualquer dívida que venha ser apurada.

A presente certidão, expedida com base nos Artigos 151, 205 e 206 do Código Tributário Nacional (Lei 5.172/66), com as alterações introduzidas pela Lei Complementar nº 104, de 10 de janeiro de 2001. Certidão.

Certidão emitida com base na portaria PMCG/SEFIN/Nº 006, de 25/05/2009. Emitida em 15:13:07 do dia 18 de Janeiro de 2022, é válida por 90 (noventa) dias.

A autenticidade desta certidão deverá ser conferida via internet, no site <http://campinagrande.giap.com.br/cidadao>, pelo agente recebedor.

Código de Controle da Certidão/Número CMNE38F3486864A0095F0E0ECF0CC9D71B7

Certidão emitida gratuitamente.

Atenção qualquer rasura ou emenda invalidará este documento.



www.cg.unimed.com.br
 Clayton Ismael, 40
 58401-393 Lauritzen, Campina Grande - PB
 T. (83) 2101-6500



ATESTADO DE CAPACIDADE TÉCNICA

A Unimed Campina Grande Cooperativa de Trabalho Médico Ltda, com sede na Rua Clayton Ismael, 40, bairro Lauritzen, Campina Grande-PB, atesta para os devidos fins que a **Gama Serviços de Diagnósticos por Imagem LTDA. - EPP**, inscrita no CNPJ sob o nº 23.871.427/0001-60, CNES nº 9245626, com endereço a Rua João da Silva Pimentel, 391, bairro Conceição, Campina Grande-PB, mantém contrato de prestação de serviços de diagnose na especialidade de Radiodiagnóstico e Diagnóstico por Imagem, com esta Cooperativa desde 11/06/2018 e que até a presente data cumpriu com os compromissos na prestação de serviços com qualidade, eficiência e assiduidade satisfatória, não constando em nossos arquivos nada que desabone moralmente ou tecnicamente a referida empresa.

Campina Grande, 13 de setembro de 2018.

4º Cartório Fechine

Assinatura

AURÉLIO JOSÉ G. DE MELO VENTURA
 Diretor Administrativo Financeiro



Assinatura
João Paulo Souza Galvão
 CPF: 069.202.714-94
 Presidente da CPL

FECHINE
 SERVIÇOS NOTARIAIS
 Rua Marques de São Paulo, 18 - Centro - CEP: 58400-017 - Campina Grande - PB
 Telefone: (31) 3321-9022 - fechine@fechine.com.br

Reconheço, por semelhança, a(s) Firma(s) de:.....
 AURELIO JOSE GONCALVES DE MELO VENTURA.....
 Em test.da verdade. Campina Grande-PB 13/09/2018 14:46:11
 Matheus de Paula Aires de Queiroz - Escrevente
 T2018-022180 VEMR:R\$ 47,48 FAFEM:R\$ 0,20 FEM:R\$ 1,90 ISS:.....
 SELO DIGITAL: APL96893-TPKY
 Confira a autenticidade em <https://selodigital.tiph.iur.br>

FECHINE
 SERVIÇOS NOTARIAIS
 Ao Original
 Matheus de Paula Aires de Queiroz
 Rua Marques de São Paulo, 18 - Centro - Campina Grande - PB
 FONE: (83) 3321-9022
 Escrevente



Estado da Paraíba
Município de Alagoa Nova
Secretaria Municipal de Finanças



ATESTADO DE CAPACIDADE TÉCNICA E COMPROVAÇÃO DE APTIDÃO DE DESEMPENHO

Atestamos, a pedido da interessada e para fins de prova, que a Empresa **GAMA SERVIÇOS DE DIAGNÓSTICOS POR IMAGEM LTDA-EPP**, CNPJ: **23.871.427/0001-60**, estabelecida à rua João da Silva Pimentel, 391 – Conceição. CEP: 58.401.282 - Campina Grande/PB. Tem aptidão de desempenho para prestar os **Serviços de diagnóstico por imagem com uso de radiação ionizante, exceto tomografia, Serviços de tomografia, Atividade médica ambulatorial restrita a consultas, Serviços de diagnóstico por imagem sem uso de radiação ionizante, exceto ressonância magnética, Serviços de diagnóstico por registro gráfico - ECG, EEG, Holter, Endoscopia e outros exames análogos**. Informamos que a empresa forneceu e prestou serviços dentro dos padrões exigidos, atendendo satisfatoriamente e cumprindo fielmente suas obrigações, com Capacidade Técnica e Aptidão. Nada constando e a desabone a técnica e o desempenho comercial até a presente data. Nada constando e, desabone a técnica e aptidão do desempenho comercial até a presente data à, quanto aos serviços anteriormente mencionados e prestados à **Prefeitura Municipal de Alagoa Nova**.

Alagoa Nova, 07 de junho 2019.



KÉSSIA MOREIRA DA SILVA RESENDE
Secretaria Municipal de Finanças

CARTÓRIO DO TABELIONATO "ALÍPIO BEZERRA" Antonio Marcos Bezerra de Melo
R. Clementino Leite, 130 - Centro - Alagoa Nova/PB - CEP: 58125-000 - Fone: (83) 3365-1066
TABELIAO PÚBLICO

Reconheço, por semelhança, a(s) firma(s) de:
KESSIA MOREIRA DA SILVA RESENDE
Dou fe. Alagoa Nova/PB - 17/06/2019
Escrevente: FAGNER RODRIGUES SOARES
Selo Digital: AIT41335-Q5TO
Consulte a autenticidade em <https://selodigital.tjpb.jus.br>
Emol R\$ 9,91 Farpem R\$ 0,29 MP R\$ 0,16 Fepj R\$ 1,82



Serviço Notarial - Alagoa Nova - PB
 Suellen M. Aguiar Brandão - Escrevente
 Alagoa Nova - PB
 CNPJ: 16.117.2021/16.355-12
 Fone: (83) 3365-1066
 E-mail: sc@selodigital.tjpb.jus.br
 Site: <https://selodigital.tjpb.jus.br>

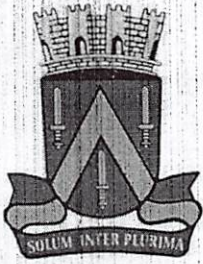

PARAÍBA
PREFEITURA MUNICIPAL DE
CAMPINA GRANDE
GERÊNCIA DE VIGILÂNCIA
SANITÁRIA



ALVARÁ SAÚDE PÚBLICA

Número 202.0123

Razão Social: GAMA SERVIÇOS DE DIAGNÓSTICOS POR IMAGENS EIRELI

Nome Fantasia: GAMA IMAGEM

CNPJ: 23.871.427/0001-60

Atividade(s): 8640-2/05 Serviços de diagnóstico por imagem com uso de radiação ionizante, exceto tomografia 8640-2/04 Serviços de tomografia 8640-2/08 Serviços de diagnóstico por registro gráfico - ECG, EEG e outros exames análogos 8640-2/07 Serviços de diagnóstico por imagem sem uso de radiação ionizante, exceto ressonância magnética 8630-5/03 Atividade médica ambulatorial restrita a consultas 8640-2/06 Serviços de ressonância magnética

Município: Município de Campina Grande

Endereço: RUA João da Silva Pimentel, 391,, Conceição

CEP: 58401282

Local e data: Município de Campina Grande, quinta, 04 de novembro de 2021

Vencimento: sábado, 01 de outubro de 2022

BETÂNIA LÍGIA DE ARAÚJO
Gerência de Vigilância Sanitária

Observação

O ESTABELECIMENTO ESTÁ SOB A RESPONSABILIDADE TÉCNICA DE: **ROMULO LOPES GAMA - CRM/PB:4996.**

Código de Autenticidade: **21AKJNQG1U**

EMITIDO PELO FUNCIONÁRIO ANA PAULA SOARES AMANCIO

Esse documento deverá permanecer exposto em local visível no estabelecimento empresarial



CONSELHO REGIONAL DE MEDICINA DA PARAÍBA

Certidão de Responsabilidade Técnica para Serviço

Certificamos que o(a) médico(a) Dr.(a) **RÔMULO LOPES GAMA**, inscrito(a) no CONSELHO REGIONAL DE MEDICINA DA PARAÍBA sob o nº. **4996**, é o(a) Responsável Técnico pelo Serviço de **Radiologia Clínica** da empresa **GAMA SERVIÇOS DE DIAGNOSTICOS POR IMAGEM LTDA - EP**, CNPJ **23.871.427/0001-60**, CRM **799**, inscrita neste Conselho Regional de Medicina desde **16/06/2017**.

Ressalvadas as alterações nos dados cadastrais da empresa, esta declaração é válida até **16/06/2022**.

Chave de validação [517b9202945a6ef51af4d3f1da74f5439d0efc0f](#)

Emitida eletronicamente via internet em **05/12/2021**

Sua autenticidade poderá ser confirmada no site do **CRM-PB**: <http://crmpb.org.br/>

À
PREFEITURA MUNICIPAL DE ASSUNÇÃO-PB
COMISSÃO PERMANENTE DE LICITAÇÃO
REFERENTE: PREGÃO PRESENCIAL N°. 00005/2022 - TIPO: MENOR PREÇO



GAMA IMAGEM
MEDICINA DIAGNÓSTICA

EMPRESA: GAMA SERVIÇOS DE DIAGNÓSTICOS POR IMAGEM LTDA-EPP
CNPJ N.º: 23.871.427/0001-60



DECLARAÇÕES

Empresa **GAMA SERVIÇOS DE DIAGNÓSTICOS POR IMAGEM LTDA-EPP**, CNPJ: **23.871.427/0001-60**, localizada à rua João da Silva Pimentel, 391 – Conceição. CEP: 58.401.282 - Campina Grande/PB por seu representante abaixo identificado.

DECLARA, sob as penalidades cabíveis, a inexistência de fato impeditivo de habilitação, e que temos pleno conhecimento de todos os aspectos relativos à licitação em causa e nossa plena concordância com as condições constantes no presente Edital e seus Anexos.

DECLARA não possuir em nosso quadro de pessoal empregados menores de 18 (dezoito) anos em trabalho noturno, perigoso ou insalubre, e menores de 16 (dezesesseis) anos em qualquer trabalho, salvo na condição de aprendizes, a partir de 14 (quatorze) anos, nos termos do inciso XXXIII do art. 7º da Constituição Federal (Emenda Constitucional nº 20, de 1998);

DECLARA, sob as penas da lei, que assume inteira responsabilidade pela autenticidade de todos os documentos e informações que forem apresentadas na presente licitação.

DECLARA que, seus dirigentes, integrantes e administradores não se encontram no exercício de cargos ou funções públicas, na Prefeitura Municipal ou na Câmara Municipal de ASSUNÇÃO – PB.

Campina Grande, 29 de março de 2022.

Atenciosamente,

RÔMULO LOPES GAMA

CPF: 000.787.024-88/RG: 1.570305-SSP/PB
Proprietário

 Rua João da Silva Pimentel 391, Conceição – Campina Grande – PB – CEP 58401-282

 (83) 3099-4980

 (83) 99675-2418

  @gamaimagemcg

 www.gamaimagem.com.br